

2018



<b>01 - Stations D36 / D36 seatboxes</b> .....	<b>P.04</b>	Plateforme OPEN / Open platform .....	P.113
RS1 .....	P.04	Siège Feeder D25 .....	P.114
ST Pack .....	P.08	Siège Coach .....	P.115
ST8 + accessoires / ST8 + accessories .....	P.20	<b>10 - Cannes Feeder / Feeder rods</b> .....	<b>P.117</b>
ST8 .....	P.24	Method & Specimen .....	P.122
Smart club .....	P.30	Cannes Smart / Smart Range .....	P.126
<b>02 - Stations D25</b> .....	<b>P.34</b>	<b>11 - Moulinets Feeder / Feeder reels</b> .....	<b>P.128</b>
Classic Club .....	P.34	<b>12 - Nylon &amp; Tresses / Nylon and Braids</b> .....	<b>P.130</b>
Full Compet 8 .....	P.38	Nylons .....	P.130
C30 Repliable .....	P.39	Fluoro-carbon .....	P.131
<b>03 - Rangements &amp; Modularité</b> .....	<b>P.40</b>	Tresses/ Braids .....	P.132
Siège Giroseat / Turning seat .....	P.40	<b>13 - Accessoires / Accessories</b> .....	<b>P.133</b>
Casiers et godets / Tray and organizer .....	P.41	Mallettes bas de ligne / Hooklength cases .....	P.133
Casiers tiroir / Trays and drawers unit .....	P.42	Barres de liaison D36 / Connection arms D36 .....	P.134
Casiers plioirs/ Winders trays .....	P.45	Reposes canne D36 / Pole support D36 .....	P.135
Pliors et repères /Winders and indicators .....	P.52	Barres de liaison D25 / Connection arms D25.....	P.136
Pliors bas de ligne /hooklength winders .....	P.56	Reposes de canne D25 / Pole support D25 .....	P.136
Mallettes / cases .....	P.58	Supports canne / Canne holder .....	P.138
<b>04 - Cannes Coup / Match poles and rods</b> .....	<b>P.60</b>	Supports Kit / Kit supports .....	P.139
Roubaisiennes / long poles .....	P.60	Rouleau à déboîter / R-Roller .....	P.142
Roubaisiennes carpe / Carp long pole .....	P.63	Accessoires Feeder / Feeder Accessories .....	P.144
Cannes Specimen / Specimen long pole .....	P.64	Dessertes / Side trays .....	P.146
Bordure Specimen / Specimen margin .....	P.66	Relais et supports / Relay and support .....	P.150
R-16 Professionnal .....	P.68	Pieds / legs .....	P.154
Anglaises / match rods .....	P.70	Chariots et transporteurs / Trolleys & transporters .....	P.158
Bolognaises .....	P.74	<b>14 - Épuisettes &amp; bourriches / Landing net &amp; keepnets</b> ....	<b>P.162</b>
<b>05 - Moulinets match / Match reels</b> .....	<b>P.76</b>	Manches épuisette/ landing net arms .....	P.162
<b>06 - Élastiques / Elastics</b> .....	<b>P.78</b>	Têtes épuisettes / Landing net heads .....	P.163
Élastiques pleins /solid elastics .....	P.78	Bourriches / Keepnets .....	P.164
Élastiques creux Specimen / hollow elastics specimen ..	P.79	<b>14 -Tapis de réception / Unhooking mat</b> .....	<b>P.166</b>
Élastiques creux / hollow elastics .....	P.80	<b>15 - Amorces / Groundbait</b> .....	<b>P.168</b>
<b>07 - Nylon / Lines</b> .....	<b>P.82</b>	Seaux et Tamis / Buckets and riddle .....	P.170
Nylons .....	P.82	<b>16 - Bagagerie / Lugages</b> .....	<b>P.172</b>
Fluoro-carbon .....	P.83	Fourreaux / poles and rods carriage .....	P.172
Nylons carpe / Carp nylon .....	P.84	Bagagerie Stations / Seatboxe luggage .....	P.174
<b>08 - Flotteurs et accessoires ligne / Floats and line accessories</b> .....	<b>P.86</b>	Bagagerie accessoires / Accessories lugages .....	P.175
Flotteurs RC Carpe .....	P.86	Sacs de rangement / Carryall bags .....	P.176
Flotteurs Master .....	P.88	Gamme E.V.A. / EVA range .....	P.178
Flotteurs compétition carpe .....	P.91	<b>17 - Vêtements</b> .....	<b>P.180</b>
Flotteurs pâte / paste floats.....	P.94	Polos, T-shirt .....	P.180
Flotteurs compétition .....	P.96	Sweat et Polaires / Hoodies and polar fleeces .....	P.182
Flotteurs compétition Bolognaise .....	P.101	Vêtements waterproof / Waterproof garments .....	P.184
Flotteurs Plats / Flat floats .....	P.102	Gore tex, Wind stopper .....	P.186
Wagglers .....	P.103	Lunettes polarisantes / Polarized sunglasses .....	P.188
Float set, Stopper, Silicon Tube .....	P.107	Parapluies, casquettes / Umbrella & caps .....	P.191
Accessoires précision / Precision accessories .....	P.108	Tablier & Serviettes / Apron and towel .....	P.192
Coupelle .....	P.109	Manchon de protection / Tips protector .....	P.192
<b>09 - Sièges Feeder / Feeder seats</b> .....	<b>P.110</b>	<b>18 - Pièces détachées</b> .....	<b>P.194</b>
ST8 Giroseat / ST8 turning seat .....	P.110		
Siège Feeder vert D36 / Green feeder seat D36 .....	P.111		

Catalogue 2018 des produits de la marque RIVE.

Création : Rive France - Photos : RIVE FRANCE / Aurélien Venard - methodfishing.com / DHP - Impression : LUNA COM - © Copyright RIVE Septembre 2017. Toute reproduction totale ou partielle de ce document est interdite sans autorisation écrite préalable de la société RIVE. Photos non contractuelles. Les caractéristiques techniques et visuelles des produits sont présentées à titre indicatif. La société RIVE se réserve le droit de les modifier à tout moment. The technical features of the products are shown for information only. The Company RIVE reserves the right to modify them at any time. All rights of reproduction are reserved without any written autorisation.

Retrouvez la communauté RIVE sur les réseaux sociaux !  
Find us on social medias !



FORMAT  
F2  
410x283



Le nouveau verrou "infinite slide" permet de bloquer la plate-forme dans n'importe quelle position et d'assurer un lien puissant entre le siège et la plate-forme pour encore plus de stabilité.

The new locking system "Infinite Slide" allow you to lock the footplate in every position you need and to ensure a strong link between the footplate and the seat part for a better stability



## RS1 AQUA

Talon fixe - Set heel

Ref. 11 89 22



- Châssis tout aluminium ultra résistant
- 6 étriers « OPEN » (fixation des pieds)
- 1 Tiroir avant 60 + 1 Tiroir côté 30
- Mallette (casier 30) amovible
- 2 pieds « OPEN » télescopiques 420 / 720 mm
- 2 pieds télescopiques 420 / 720 mm
- 2 pieds fixes 420 mm
- Casiers, pieds et plate-forme anodisés noirs
- Housse de protection ( Ref. 31 01 18 )
- Plate-forme système HSP avec nouveau verrou "infinite slide".
- Protection de plate-forme plastique

- Aluminium frame
- 6 « OPEN » Stirrups (leg fixing)
- 1 Front drawer 60 + 1 Side drawer 30
- Removable case (tray 30)
- 2 « OPEN » telescopic legs 420 / 720 mm
- 2 telescopic legs 420 / 720 mm
- 2 set legs 420 mm
- Platform, trays and legs anodised black
- Seat box cover ( Ref. 31 01 18 )
- HSP system with new "infinite slide" Locking system
- Protection of the footplate

- 6 « OPEN » Steigbügel (Montagefüsse)
- Frontschubblade 60 + 1 Seiten Schublade 30
- Herausnehmbar Koffer (Fach 30)
- 2 « OPEN » teleskopische Füsse 420 / 720 mm
- 2 teleskopische Füsse 420 / 720 mm
- 2 feste Füsse 420 mm
- Plattform, Fächer und Füsse schwarz eloxiert
- Überzug für Kiepe ( Ref. 31 01 18 )
- HSP System
- Schutzschicht für das Fusspodest

FORMAT  
F2  
410x283



Le nouveau verrou "infinite slide" permet de bloquer la plate-forme dans n'importe quelle position et d'assurer un lien puissant entre le siège et la plate-forme pour encore plus de stabilité.

*The new locking system "Infinite Slide" allow you to lock the footplate in every position you need and to ensure a strong link between the footplate and the seat part for a better stability*



## RS1 INFERNO

Talon fixe - Set heel

Ref. 11 89 23



- Châssis tout aluminium ultra résistant
- 6 étriers « OPEN » (fixation des pieds)
- 1 Tiroir avant 60 + 1 Tiroir côté 30
- Mallette (casier 30) amovible
- 2 pieds « OPEN » télescopiques 420 / 720 mm
- 2 pieds télescopiques 420 / 720 mm
- 2 pieds fixes 420 mm
- Casiers, pieds et plate-forme anodisés noirs
- Housse de protection ( Ref. 31 01 18 )
- Plate-forme système HSP avec nouveau verrou "infinite slide".
- Protection de plate-forme plastique

- Aluminium frame
- 6 « OPEN » Stirrups (leg fixing)
- 1 Front drawer 60 + 1 Side drawer 30
- Removable case (tray 30)
- 2 « OPEN » telescopic legs 420 / 720 mm
- 2 telescopic legs 420 / 720 mm
- 2 set legs 420 mm
- Platform, trays and legs anodised black
- Seat box cover ( Ref. 31 01 18 )
- HSP system with new "infinite slide" Locking system
- Protection of the footplate

- 6 « OPEN » Steigbügel (Montagefüsse)
- Frontschublade 60 + 1 Seiten Schublade 30
- Herausnehmbar Koffer (Fach 30)
- 2 « OPEN » teleskopische Füße 420 / 720 mm
- 2 teleskopische Füße 420 / 720 mm
- 2 feste Füße 420 mm
- Plattform, Fächer und Füße schwarz eloxiert
- Überzug für Kiepe ( Ref. 31 01 18 )
- HSP System
- Schutzschicht für das Fusspodest

FORMAT  
F2  
410x283



Le nouveau verrou "infinite slide" permet de bloquer la plate-forme dans n'importe quelle position et d'assurer un lien puissant entre le siège et la plate-forme pour encore plus de stabilité.

The new locking system "Infinite Slide" allow you to lock the footplate in every position you need and to ensure a strong link between the footplate and the seat part for a better stability



## RS1 MANGO

Talon fixe - Set heel

Ref. 11 89 24



- Châssis tout aluminium ultra résistant
- 6 étriers « OPEN » (fixation des pieds)
- 1 Tiroir avant 60 + 1 Tiroir côté 30
- Mallette (casier 30) amovible
- 2 pieds « OPEN » télescopiques 420 / 720 mm
- 2 pieds télescopiques 420 / 720 mm
- 2 pieds fixes 420 mm
- Casiers, pieds et plate-forme anodisés noirs
- Housse de protection ( Ref. 31 01 18 )
- Plate-forme système HSP avec nouveau verrou "infinite slide".
- Protection de plate-forme plastique

- Aluminium frame
- 6 « OPEN » Stirrups (leg fixing)
- 1 Front drawer 60 + 1 Side drawer 30
- Removable case (tray 30)
- 2 « OPEN » telescopic legs 420 / 720 mm
- 2 telescopic legs 420 / 720 mm
- 2 set legs 420 mm
- Platform, trays and legs anodised black
- Seat box cover ( Ref. 31 01 18 )
- HSP system with new "infinite slide" Locking system
- Protection of the footplate

- 6 « OPEN » Steigbügel (Montagefüsse)
- Frontschubblade 60 + 1 Seiten Schublade 30
- Herausnehmbar Koffer (Fach 30)
- 2 « OPEN » teleskopische Füße 420 / 720 mm
- 2 teleskopische Füße 420 / 720 mm
- 2 feste Füße 420 mm
- Plattform, Fächer und Füße schwarz eloxiert
- Überzug für Kiepe ( Ref. 31 01 18 )
- HSP System
- Schutzschicht für das Fusspodest

FORMAT  
F2  
410x283



Le nouveau verrou "infinite slide" permet de bloquer la plate-forme dans n'importe quelle position et d'assurer un lien puissant entre le siège et la plate-forme pour encore plus de stabilité.

The new locking system "Infinite Slide" allow you to lock the footplate in every position you need and to ensure a strong link between the footplate and the seat part for a better stability



## RS1 PURPLE

Talon fixe - Set heel

Ref. 11 89 25



- Châssis tout aluminium ultra résistant
- 6 étriers « OPEN » (fixation des pieds)
- 1 Tiroir avant 60 + 1 Tiroir côté 30
- Mallette (casier 30) amovible
- 2 pieds « OPEN » télescopiques 420 / 720 mm
- 2 pieds télescopiques 420 / 720 mm
- 2 pieds fixes 420 mm
- Casiers, pieds et plate-forme anodisés noirs
- Housse de protection ( Ref. 31 01 18 )
- Plate-forme système HSP avec nouveau verrou "infinite slide".
- Protection de plate-forme plastique

- Aluminium frame
- 6 « OPEN » Stirrups (leg fixing)
- 1 Front drawer 60 + 1 Side drawer 30
- Removable case (tray 30)
- 2 « OPEN » telescopic legs 420 / 720 mm
- 2 telescopic legs 420 / 720 mm
- 2 set legs 420 mm
- Platform, trays and legs anodised black
- Seat box cover ( Ref. 31 01 18 )
- HSP system with new "infinite slide" Locking system
- Protection of the footplate

- 6 « OPEN » Steigbügel (Montagefüsse)
- Frontschublade 60 + 1 Seiten Schublade 30
- Herausnehmbar Koffer (Fach 30)
- 2 « OPEN » teleskopische Füße 420 / 720 mm
- 2 teleskopische Füße 420 / 720 mm
- 2 feste Füße 420 mm
- Plattform, Fächer und Füße schwarz eloxiert
- Überzug für Kiepe ( Ref. 31 01 18 )
- HSP System
- Schutzschicht für das Fusspodest

FORMAT  
F2  
410x283



## ST PACK "PURPLE"

Talon fixe - *Set heel*

Ref. 11 85 02

Talon Amovible - *Removable heel*

Ref. 11 85 14



- Châssis tout aluminium
- 6 étriers « OPEN » (fixation des pieds)
- 1 Tiroir avant 60 + 1 Tiroir côté 30
- Mallette (casier 30) amovible
- 2 pieds « OPEN » télescopiques 420 / 720 mm
- 2 pieds télescopiques 420 / 720 mm
- 2 pieds fixes 420 mm
- Casiers, pieds et plate-forme anodisés noirs
- Housse de protection ( Ref. 31 01 18 )
- Plate-forme système HSP avec verrous ¼ de tour pour 4 positions de plate-forme
- Protection de plate-forme plastique

- Aluminium frame
- 6 « OPEN » Stirrups (leg fixing)
- 1 Front drawer 60 + Side drawer 30
- Removable case (tray 30)
- 2 « OPEN » telescopic legs 420/720 mm
- 2 telescopic legs 420 / 720 mm
- 2 set legs 420 mm
- Platform, trays and legs anodised black
- Seat box cover ( Ref. 31 01 18 )
- HSP system with two quarter-turn locks allowing 4 positions for the platform and protection of the footplate

- 6 « OPEN » Steigbügel (Montagefüsse)
- 1 Frontschublade 60 + 1 Seiten Schublade 30,
- Herausnehmbar Koffer (Fach 30)
- 2 « OPEN » teleskopische Füsse 420 / 720 mm
- 2 teleskopische Füsse 420 / 720 mm
- 2 feste Füsse 420 mm
- Plattform, Fächer und Füsse schwarz eloxiert
- Überzug für Kiepe ( Ref. 31 01 18 )
- HSP System mit Drehriegelverschlüssen für 4 Stände der Plattform und Schutzschicht für das Fusspodest

FORMAT  
F2  
410x283



## ST PACK "PURPLE BLACK"

Talon fixe - *Set heel*

Ref. 11 85 53

Talon Amovible - *Removable heel*

Ref. 11 85 59



- Châssis tout aluminium
- 6 étriers « OPEN » (fixation des pieds)
- 1 Tiroir avant 60 + 1 Tiroir côté 30
- Mallette (casier 30) amovible
- 2 pieds « OPEN » télescopiques 420 / 720 mm
- 2 pieds télescopiques 420 / 720 mm
- 2 pieds fixes 420 mm
- Casiers, pieds et plate-forme anodisés noirs
- Housse de protection ( Ref. 31 01 18 )
- Plate-forme système HSP avec verrous ¼ de tour pour 4 positions de plate-forme
- Protection de plate-forme plastique

- Aluminium frame
- 6 « OPEN » Stirrups (leg fixing)
- 1 Front drawer 60 + Side drawer 30
- Removable case (tray 30)
- 2 « OPEN » telescopic legs 420/720 mm
- 2 telescopic legs 420 / 720 mm
- 2 set legs 420 mm
- Platform, trays and legs anodised black
- Seat box cover ( Ref. 31 01 18 )
- HSP system with two quarter-turn locks allowing 4 positions for the platform and protection of the footplate

- 6 « OPEN » Steigbügel (Montagefüsse)
- 1 Frontschublade 60 + 1 Seiten Schublade 30,
- Herausnehmbar Koffer (Fach 30)
- 2 « OPEN » teleskopische Füße 420 / 720 mm
- 2 teleskopische Füße 420 / 720 mm
- 2 feste Füße 420 mm
- Plattform, Fächer und Füße schwarz eloxiert
- Überzug für Kiepe ( Ref. 31 01 18 )
- HSP System mit Drehriegelverschlüssen für 4 Stände der Plattform und Schutzschicht für das Fusspodest

FORMAT  
F2  
410x283



## ST PACK "WHITE PURPLE"

Talon fixe - *Set heel*

Ref. 11 85 24

Talon Amovible - *Removable heel*

Ref. 11 85 37



- Châssis tout aluminium
- 6 étriers « OPEN » (fixation des pieds)
- 1 tiroir avant 60 + 1 tiroir côté 30
- Mallette (casier 30) amovible
- 2 pieds « OPEN » télescopiques 420 / 720 mm
- 2 pieds télescopiques 420 / 720 mm
- 2 pieds fixes 420 mm
- Casiers, pieds et plate-forme anodisés noirs
- Housse de protection ( Ref. 31 01 18 )
- Plate-forme système HSP avec verrous ¼ de tour pour 4 positions de plate-forme
- Protection de plate-forme plastique

- Aluminium frame
- 6 « OPEN » Stirrups (leg fixing)
- 1 Front drawer 60 + Side drawer 30
- Removable case (tray 30)
- 2 « OPEN » telescopic legs 420 / 720 mm
- 2 telescopic legs 420 / 720 mm
- 2 set legs 420 mm
- Platform, trays and legs anodised black
- Seat box cover ( Ref. 31 01 18 )
- HSP system with two quarter-turn locks allowing 4 positions for the platform and protection of the footplate

- 6 « OPEN » Steigbügel (Montagefüsse)
- 1 Frontschublade 60 + 1 Seiten Schublade 30,
- Herausnehmbar Koffer (Fach 30)
- 2 « OPEN » teleskopische Füße 420 / 720 mm
- 2 teleskopische Füße 420 / 720 mm
- 2 feste Füße 420 mm
- Plattform, Fächer und Füße schwarz eloxiert
- Überzug für Kiepe ( Ref. 31 01 18 )
- HSP System mit Drehriegelverschlüssen für 4 Stände der Plattform und Schutzschicht für das Fusspodest



## ST PACK "INFERNO"

Talon fixe - *Set heel*

Ref. 11 85 40

Talon Amovible - *Removable heel*

Ref. 11 85 47

- Châssis tout aluminium
- 6 étriers « OPEN » (fixation des pieds)
- 1 Tiroir avant 60 + 1 Tiroir côté 30
- Mallette (casier 30) amovible
- 2 pieds « OPEN » télescopiques 420 / 720 mm
- 2 pieds télescopiques 420 / 720 mm
- 2 pieds fixes 420 mm
- Casiers, pieds et plate-forme anodisés noirs
- Housse de protection ( Ref. 31 01 18 )
- Plate-forme système HSP avec verrous ¼ de tour pour 4 positions de plate-forme
- Protection de plate-forme plastique



- Aluminium frame
- 6 « OPEN » Stirrups (leg fixing)
- 1 Front drawer 60 + Side drawer 30
- Removable case (tray 30)
- 2 « OPEN » telescopic legs 420/720 mm
- 2 telescopic legs 420 / 720 mm
- 2 set legs 420 mm
- Platform, trays and legs anodised black
- Seat box cover ( Ref. 31 01 18 )
- HSP system with two quarter-turn locks allowing 4 positions for the platform and protection of the footplate

- 6 « OPEN » Steigbügel (Montagefüsse)
- 1 Frontschublade 60 + 1 Seiten Schublade 30,
- Herausnehmbar Koffer (Fach 30)
- 2 « OPEN » teleskopische Füße 420 / 720 mm
- 2 teleskopische Füße 420 / 720 mm
- 2 feste Füße 420 mm
- Plattform, Fächer und Füße schwarz eloxiert
- Überzug für Kiepe ( Ref. 31 01 18 )
- HSP System mit Drehriegelverschlüssen für 4 Stände der Plattform und Schutzschicht für das Fusspodest

FORMAT  
F2  
410x283



## ST PACK "DREAM"

Talon fixe - *Set heel*

Ref. 11 85 95

Talon Amovible - *Removable heel*

Ref. 11 85 96



- Châssis tout aluminium
- 6 étriers « OPEN » (fixation des pieds)
- 1 Tiroir avant 60 + 1 Tiroir côté 30
- Mallette (casier 30) amovible
- 2 pieds « OPEN » télescopiques 420 / 720 mm
- 2 pieds télescopiques 420 / 720 mm
- 2 pieds fixes 420 mm
- Casiers, pieds et plate-forme anodisés noirs
- Housse de protection ( Ref. 31 01 18 )
- Plate-forme système HSP avec verrous ¼ de tour pour 4 positions de plate-forme
- Protection de plate-forme plastique

- Aluminium frame
- 6 « OPEN » Stirrups (leg fixing)
- 1 Front drawer 60 + Side drawer 30
- Removable case (tray 30)
- 2 « OPEN » telescopic legs 420 / 720 mm
- 2 telescopic legs 420 / 720 mm
- 2 set legs 420 mm
- Platform, trays and legs anodised black
- Seat box cover ( Ref. 31 01 18 )
- HSP system with two quarter-turn locks allowing 4 positions for the platform and protection of the footplate

- 6 « OPEN » Steigbügel (Montagefüsse)
- 1 Frontschublade 60 + 1 Seiten Schublade 30,
- Herausnehmbar Koffer (Fach 30)
- 2 « OPEN » teleskopische Füße 420 / 720 mm
- 2 teleskopische Füße 420 / 720 mm
- 2 feste Füße 420 mm
- Plattform, Fächer und Füße schwarz eloxiert
- Überzug für Kiepe ( Ref. 31 01 18 )
- HSP System mit Drehriegelverschlüssen für 4 Stände der Plattform und Schutzschicht für das Fusspodest

## PERSONNALISATION DE COUSSIN (ST PACK & RS1) CUSHION PERSONNALISATION (ST PACK & RS1)



DREAM



ELEPHANT



REQUIN



Personnalisez la partie arrière de votre coussin de ST PACK et de votre RS1 sur demande ! \*  
Votre nom, le nom de votre équipe, le logo de votre association, aux couleurs de votre choix ...

*Customize the back side of your ST PACK & RS1 cushion on demand ! \*  
Your name, name of your team, team logo with the colour of your choice...*

\*Surcoût et augmentation du délai applicables  
Extra cost and shipping delay applies

FORMAT  
F2  
410x283



## ST PACK "BLANC GIVRÉ"



### Talon fixe - Set heel

COUSSIN "REQUIN" NOIR/BLANC  
"REQUIN" BLACK/WHITE CUSHION

Ref. 11 85 21



- Châssis tout aluminium
- 6 étriers « OPEN » (fixation des pieds)
- 1 tiroir avant 60 + 1 tiroir côté 30
- Mallette (casier 30) amovible
- 2 pieds « OPEN » télescopiques 420 / 720 mm
- 2 pieds télescopiques 420 / 720 mm
- 2 pieds fixes 420 mm
- Casiers, pieds et plate-forme anodisés noirs
- Housse de protection ( Ref. 31 01 18 )
- Plate-forme système HSP avec verrous ¼ de tour pour 4 positions de plate-forme
- Protection de plate-forme plastique

- Aluminium frame
- 6 « OPEN » Stirrups (leg fixing)
- 1 Front drawer 60 + Side drawer 30
- Removable case (tray 30)
- 2 « OPEN » telescopic legs 420 / 720 mm
- 2 telescopic legs 420 / 720 mm
- 2 set legs 420 mm
- Platform, trays and legs anodised black
- Seat box cover ( Ref. 31 01 18 )
- HSP system with two quarter-turn locks allowing 4 positions for the platform and protection of the footplate

- 6 « OPEN » Steigbügel (Montagefüsse)
- 1 Frontschublade 60 + 1 Seiten Schublade 30,
- Herausnehmbar Koffer (Fach 30)
- 2 « OPEN » teleskopische Füße 420 / 720 mm
- 2 teleskopische Füße 420 / 720 mm
- 2 feste Füße 420 mm
- Plattform, Fächer und Füße schwarz eloxiert
- Überzug für Kiepe ( Ref. 31 01 18 )
- HSP System mit Drehriegelverschlüssen für 4 Stände der Plattform und Schutzschicht für das Fusspodest

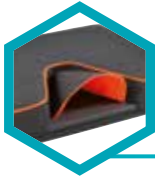

Talon fixe - *Set heel*  
COUSSIN "REQUIN" NOIR/ORANGE FLUO  
"REQUIN" BLACK/FLUO ORANGE CUSHION

Ref. 11 85 22

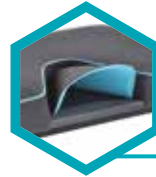

Talon fixe - *Set heel*  
COUSSIN "REQUIN" NOIR/AQUA  
"REQUIN" BLACK/AQUA CUSHION

Ref. 11 85 23



Talon amovible - *Removable heel*  
COUSSIN "ELEPHANT" NOIR/NOIR  
"ELEPHANT" BLACK/BLACK CUSHION

Ref. 11 85 33

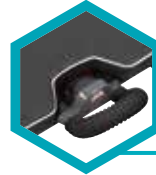

Talon amovible - *Removable heel*  
COUSSIN "ELEPHANT" NOIR/BLANC  
"ELEPHANT" BLACK/WHITE CUSHION

Ref. 11 85 34

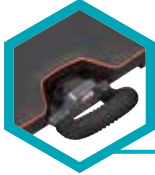

Talon amovible - *Removable heel*  
COUSSIN "ELEPHANT" NOIR/ORANGE FLUO  
"ELEPHANT" BLACK/FLUO ORANGE CUSHION

Ref. 11 85 35



Talon amovible - *Removable heel*  
COUSSIN "ELEPHANT" NOIR/AQUA  
"ELEPHANT" BLACK/AQUA

Ref. 11 85 36

FORMAT  
F2  
410x283



## ST PACK "NOIR SABLÉ"



### Talon fixe - Set heel

COUSSIN "REQUIN" NOIR/BLANC  
"REQUIN" BLACK/WHITE CUSHION

Ref. 11 85 50



- Châssis tout aluminium
- 6 étriers « OPEN » (fixation des pieds)
- 1 tiroir avant 60 + 1 tiroir côté 30
- Mallette (casier 30) amovible
- 2 pieds « OPEN » télescopiques 420 / 720 mm
- 2 pieds télescopiques 420 / 720 mm
- 2 pieds fixes 420 mm
- Casiers, pieds et plate-forme anodisés noirs
- Housse de protection ( Ref. 31 01 18 )
- Plate-forme système HSP avec verrous ¼ de tour pour 4 positions de plate-forme
- Protection de plate-forme plastique

- Aluminium frame
- 6 « OPEN » Stirrups (leg fixing)
- 1 Front drawer 60 + Side drawer 30
- Removable case (tray 30)
- 2 « OPEN » telescopic legs 420 / 720 mm
- 2 telescopic legs 420 / 720 mm
- 2 set legs 420 mm
- Platform, trays and legs anodised black
- Seat box cover ( Ref. 31 01 18 )
- HSP system with two quarter-turn locks allowing 4 positions for the platform and protection of the footplate

- 6 « OPEN » Steigbügel (Montagefüsse)
- 1 Frontschublade 60 + 1 Seiten Schublade 30,
- Herausnehmbar Koffer (Fach 30)
- 2 « OPEN » teleskopische Füße 420 / 720 mm
- 2 teleskopische Füße 420 / 720 mm
- 2 feste Füße 420 mm
- Plattform, Fächer und Füße schwarz eloxiert
- Überzug für Kiepe ( Ref. 31 01 18 )
- HSP System mit Drehriegelverschlüssen für 4 Stände der Plattform und Schutzschicht für das Fusspodest

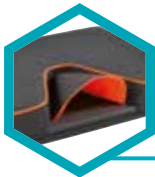

**Talon fixe - Set heel**  
COUSSIN "REQUIN" NOIR/ORANGE FLUO  
"REQUIN" BLACK/FLUO ORANGE CUSHION

Ref. 11 85 51

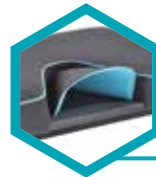

**Talon fixe - Set heel**  
COUSSIN "REQUIN" NOIR/AQUA  
"REQUIN" BLACK/AQUA CUSHION

Ref. 11 85 52

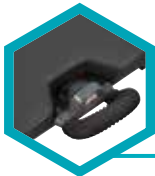

**Talon amovible - Removable heel**  
COUSSIN "ELEPHANT" NOIR/NOIR  
"ELEPHANT" BLACK/BLACK CUSHION

Ref. 11 85 55

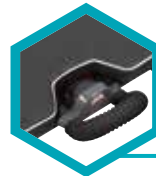

**Talon amovible - Removable heel**  
COUSSIN "ELEPHANT" NOIR/BLANC  
"ELEPHANT" BLACK/WHITE CUSHION

Ref. 11 85 56

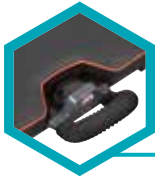

**Talon amovible - Removable heel**  
COUSSIN "ELEPHANT" NOIR/ORANGE FLUO  
"ELEPHANT" BLACK/FLUO ORANGE CUSHION

Ref. 11 85 57



**Talon amovible - Removable heel**  
COUSSIN "ELEPHANT" NOIR/AQUA  
"ELEPHANT" BLACK/AQUA

Ref. 11 89 58

FORMAT  
F2  
410x283



## ST PACK AQUA



### Talon fixe - Set heel

Ref. 11 86 15

### Talon Amovible - Removable heel

Ref. 11 86 18



- Châssis tout aluminium
- 6 étriers « OPEN » (fixation des pieds)
- 1 tiroir avant 60 + 1 tiroir côté 30
- Mallette (casier 30) amovible
- 2 pieds « OPEN » télescopiques 420 / 720 mm
- 2 pieds télescopiques 420 / 720 mm
- 2 pieds fixes 420 mm
- Casiers, pieds et plate-forme anodisés noirs
- Housse de protection ( Ref. 31 01 18 )
- Plate-forme système HSP avec verrous ¼ de tour pour 4 positions de plate-forme
- Protection de plate-forme plastique

- Aluminium frame
- 6 « OPEN » Stirrups (leg fixing)
- 1 Front drawer 60 + Side drawer 30
- Removable case (tray 30)
- 2 « OPEN » telescopic legs 420 / 720 mm
- 2 telescopic legs 420 / 720 mm
- 2 set legs 420 mm
- Platform, trays and legs anodised black
- Seat box cover ( Ref. 31 01 18 )
- HSP system with two quarter-turn locks allowing 4 positions for the platform and protection of the footplate

- 6 « OPEN » Steigbügel (Montagefüsse)
- 1 Frontschublade 60 + 1 Seiten Schublade 30,
- Herausnehmbar Koffer (Fach 30)
- 2 « OPEN » teleskopische Füße 420 / 720 mm
- 2 teleskopische Füße 420 / 720 mm
- 2 feste Füße 420 mm
- Plattform, Fächer und Füße schwarz eloxiert
- Überzug für Kiepe ( Ref. 31 01 18 )
- HSP System mit Drehriegelverschlüssen für 4 Stände der Plattform und Schutzschicht für das Fusspodest



## ST PACK MANGO

### Talon fixe - Set heel

Ref. 11 86 01

### Talon Amovible - Removable heel

Ref. 11 86 12



- Châssis tout aluminium
- 6 étriers « OPEN » (fixation des pieds)
- 1 Tiroir avant 60 + 1 Tiroir côté 30
- Mallette (casier 30) amovible
- 2 pieds « OPEN » télescopiques 420 / 720 mm
- 2 pieds télescopiques 420 / 720 mm
- 2 pieds fixes 420 mm
- Casiers, pieds et plate-forme anodisés noirs
- Housse de protection ( Ref. 31 01 18 )
- Plate-forme système HSP avec verrous ¼ de tour pour 4 positions de plate-forme
- Protection de plate-forme plastique

- Aluminium frame
- 6 « OPEN » Stirrups (leg fixing)
- 1 Front drawer 60 + Side drawer 30
- Removable case (tray 30)
- 2 « OPEN » telescopic legs 420 / 720 mm
- 2 telescopic legs 420 / 720 mm
- 2 set legs 420 mm
- Platform, trays and legs anodised black
- Seat box cover ( Ref. 31 01 18 )
- HSP system with two quarter-turn locks allowing 4 positions for the platform and protection of the footplate

- 6 « OPEN » Steigbügel (Montagefüsse)
- 1 Frontschublade 60 + 1 Seiten Schublade 30,
- Herausnehmbar Koffer (Fach 30)
- 2 « OPEN » teleskopische Füße 420 / 720 mm
- 2 teleskopische Füße 420 / 720 mm
- 2 feste Füße 420 mm
- Plattform, Fächer und Füße schwarz eloxiert
- Überzug für Kiepe ( Ref. 31 01 18 )
- HSP System mit Drehriegelverschlüssen für 4 Stände der Plattform und Schutzschicht für das Fusspodest

FORMAT  
F2  
410x283



## ST8 FULL BLACK

ST8 Full Noir / Black / Schwarz  
avec accessoires / with accessories / mit zubehör

Ref. 11 80 23

- Châssis tout aluminium
- Coussin talon fixe, sans couture
- Tiroir côté 30 + Casier 30
- Mallette (casier 30) amovible
- 4 pieds télescopiques 420 / 720 mm
- 2 pieds fixes 420 mm
- Casiers, pieds et plate-forme anodisés noirs
- Système HSP avec verrous ¼ de tour pour 4 positions de plate-forme
- Protection de plate-forme plastique
- Bandoulière 4 points
- Desserte stable
- Support canne mousse
- Barre repose-canne striée
- Chariot

- Aluminium frame
- "Seamless" cushion with fixed pole heel
- Side drawer 30 + Tray 30
- Removable case ( tray 30)
- 4 telescopic legs 420 / 720 mm
- 2 Set legs 420 mm
- Platform, trays and legs anodised black
- HSP system with two quarter-turn locks allowing 4 positions for the platform
- Footplate protection
- Rive shoulder strap
- Side tray
- Foam pole support
- Deluxe pole support
- Trolley

- Kissen mit Rutenansatzblock
- Seiten Schublade 30 + Fach 30
- Herausnehmbar Koffer (Fach 30)
- 4 teleskopische Füsse 420 / 720 mm
- 2 feste Füsse 420 mm
- Plattform, Fächer und Füsse schwarz eloxiert
- HSP System mit Drehriegelverschlüssen für 4 Stände der Plattform
- Schutzschicht für das Fusspodest
- Rive Schulterriemen
- Desserte
- Rutenhalter mit Schaumauflage
- Gepolsterter Rutenhalter
- Ganz

D36



FULL  
PACK

FORMAT  
F2  
410x283



## ST8 FULL AQUA BLACK

### ST8 Full Aqua

avec accessoires / with accessories / mit zubehör

Ref. 97 11 66

D36



FULL  
PACK

- Châssis tout aluminium
- Coussin talon fixe, sans couture
- Tiroir côté 30 + Casier 30
- Mallette (casier 30) amovible
- 4 pieds télescopiques 420 / 720 mm
- 2 pieds fixes 420 mm
- Casiers, pieds et plate-forme anodisés noirs
- Système HSP avec verrous ¼ de tour pour 4 positions de plate-forme
- Protection de plate-forme plastique
- Bandoulière 4 points
- Desserte stable
- Support canne mousse
- Barre repose-canne striée
- Chariot

- Aluminium frame
- "Seamless" cushion with fixed pole heel
- Side drawer 30 + Tray 30
- Removable case ( tray 30)
- 4 telescopic legs 420 / 720 mm
- 2 Set legs 420 mm
- Platform, trays and legs anodised black
- HSP system with two quarter-turn locks allowing 4 positions for the platform
- Footplate protection
- Rive shoulder strap
- Side tray
- Foam pole support
- Deluxe pole support
- Trolley

- Kissen mit Rutenansatzblock
- Seiten Schublade 30 + Fach 30
- Herausnehmbar Koffer (Fach 30)
- 4 teleskopische Füsse 420 / 720 mm
- 2 feste Füsse 420 mm
- Plattform, Fächer und Füsse schwarz eloxiert
- HSP System mit Drehriegelverschlüssen für 4 Stände der Plattform
- Schutzschicht für das Fusspodest
- Rive Schulterriemen
- Desserte
- Rutenhalter mit Schaumauflage
- Gepolsterter Rutenhalter
- Ganz

FORMAT  
F2  
410x283



## ST8 FULL MANGO BLACK

### ST8 Full Mango

avec accessoires / with accessories / mit zubehör

Ref. 97 11 63

- Châssis tout aluminium
- Coussin talon fixe, sans couture
- Tiroir côté 30 + Casier 30
- Mallette (casier 30) amovible
- 4 pieds télescopiques 420 / 720 mm
- 2 pieds fixes 420 mm
- Casiers, pieds et plate-forme anodisés noirs
- Système HSP avec verrous ¼ de tour pour 4 positions de plate-forme
- Protection de plate-forme plastique
- Bandoulière 4 points
- Desserte stable
- Support canne mousse
- Barre repose-canne striée
- Chariot

- Aluminium frame
- "Seamless" cushion with fixed pole heel
- Side drawer 30 + Tray 30
- Removable case ( tray 30)
- 4 telescopic legs 420 / 720 mm
- 2 Set legs 420 mm
- Platform, trays and legs anodised black
- HSP system with two quarter-turn locks allowing 4 positions for the platform
- Footplate protection
- Rive shoulder strap
- Side tray
- Foam pole support
- Deluxe pole support
- Trolley

- Kissen mit Rutenansatzblock
- Seiten Schublade 30 + Fach 30
- Herausnehmbar Koffer (Fach 30)
- 4 teleskopische Füsse 420 / 720 mm
- 2 feste Füsse 420 mm
- Plattform, Fächer und Füsse schwarz eloxiert
- HSP System mit Drehriegelverschlüssen für 4 Stände der Plattform
- Schutzschicht für das Fusspodest
- Rive Schulterriemen
- Desserte
- Rutenhalter mit Schaumauflage
- Gepolsterter Rutenhalter
- Ganz

D36



FULL  
PACK

FORMAT  
F2  
410x283



## ST8 FULL INFERNO BLACK

### ST8 Full Inferno

avec accessoires / with accessories / mit zubehör

Ref. 97 11 59

D36



FULL  
PACK

- Châssis tout aluminium
- Coussin talon fixe, sans couture
- Tiroir côté 30 + Casier 30
- Mallette (casier 30) amovible
- 4 pieds télescopiques 420 / 720 mm
- 2 pieds fixes 420 mm
- Casiers, pieds et plate-forme anodisés noirs
- Système HSP avec verrous ¼ de tour pour 4 positions de plate-forme
- Protection de plate-forme plastique
- Bandoulière 4 points
- Desserte stable
- Support canne mousse
- Barre repose-canne striée
- Chariot

- Aluminium frame
- "Seamless" cushion with fixed pole heel
- Side drawer 30 + Tray 30
- Removable case ( tray 30)
- 4 telescopic legs 420 / 720 mm
- 2 Set legs 420 mm
- Platform, trays and legs anodised black
- HSP system with two quarter-turn locks allowing 4 positions for the platform
- Footplate protection
- Rive shoulder strap
- Side tray
- Foam pole support
- Deluxe pole support
- Trolley

- Kissen mit Rutenansatzblock
- Seiten Schublade 30 + Fach 30
- Herausnehmbar Koffer (Fach 30)
- 4 teleskopische Füsse 420 / 720 mm
- 2 feste Füsse 420 mm
- Plattform, Fächer und Füsse schwarz eloxiert
- HSP System mit Drehriegelverschlüssen für 4 Stände der Plattform
- Schutzschicht für das Fusspodest
- Rive Schulterriemen
- Desserte
- Rutenhalter mit Schaumauflage
- Gepolsterter Rutenhalter
- Ganz

FORMAT  
F2  
410x283

## ST8 CLASSIC BLACK ALU

ST8 NOIR / BLACK / SCHWARZ  
sans accessoires / without accessories / ohne zubehör

Ref. 11 80 00



- Châssis tout aluminium
- Coussin talon fixe, sans couture
- Tiroir côté 30 + Casier 30
- Mallette (casier 30) amovible
- 4 pieds télescopiques 420 / 720 mm
- 2 pieds fixes 420 mm
- Système HSP avec verrous ¼ de tour pour 4 positions de plate-forme
- Protection de plate-forme plastique

- Aluminium frame
- "Seamless" cushion with fixed pole heel
- Side drawer 30 + Tray 30
- Removable case (tray 30)
- 4 telescopic legs 420 / 720 mm
- 2 Set legs 420 mm
- HSP system with two quarter-turn locks allowing 4 positions for the platform
- Footplate protection

- Kissen mit Rutenansatzblock
- Seiten Schublade 30 + Fach 30
- Herausnehmbar Koffer (Fach 30)
- 4 teleskopische Füße 420 / 720 mm
- 2 feste Füße 420 mm
- HSP System mit Drehriegelverschlüssen für 4 Stände der Plattform
- Schutzschicht für das Fusspodest

FORMAT  
F2  
410x283



## ST8 CLASSIC AQUA ALU

### ST8 AQUA

sans accessoires / without accessories / ohne zubehör

Ref. 11 80 01



- Châssis tout aluminium
- Coussin talon fixe, sans couture
- Tiroir côté 30 + Casier 30
- Mallette (casier 30) amovible
- 4 pieds télescopiques 420 / 720 mm
- 2 pieds fixes 420 mm
- Système HSP avec verrous ¼ de tour pour 4 positions de plate-forme
- Protection de plate-forme plastique

- Aluminium frame
- "Seamless" cushion with fixed pole heel
- Side drawer 30 + Tray 30
- Removable case ( tray 30)
- 4 telescopic legs 420 / 720 mm
- 2 Set legs 420 mm
- HSP system with two quarter-turn locks allowing 4 positions for the platform
- Footplate protection

- Kissen mit Rutenansatzblock
- Seiten Schublade 30 + Fach 30
- Herausnehmbar Koffer (Fach 30)
- 4 teleskopische Füße 420 / 720 mm
- 2 feste Füße 420 mm
- HSP System mit Drehriegelverschlüssen für 4 Stände der Plattform
- Schutzschicht für das Fusspodest

FORMAT  
F2  
410x283

## ST8 CLASSIC MANGO ALU

### ST8 MANGO

sans accessoires / without accessories / ohne zubehör

Ref. 11 80 04



- Châssis tout aluminium
- Coussin talon fixe, sans couture
- Tiroir côté 30 + Casier 30
- Mallette (casier 30) amovible
- 4 pieds télescopiques 420 / 720 mm
- 2 pieds fixes 420 mm
- Système HSP avec verrous ¼ de tour pour 4 positions de plate-forme
- Protection de plate-forme plastique

- Aluminium frame
- "Seamless" cushion with fixed pole heel
- Side drawer 30 + Tray 30
- Removable case (tray 30)
- 4 telescopic legs 420 / 720 mm
- 2 Set legs 420 mm
- HSP system with two quarter-turn locks allowing 4 positions for the platform
- Footplate protection

- Kissen mit Rutenansatzblock
- Seiten Schublade 30 + Fach 30
- Herausnehmbar Koffer (Fach 30)
- 4 teleskopische Füße 420 / 720 mm
- 2 feste Füße 420 mm
- HSP System mit Drehriegelverschlüssen für 4 Stände der Plattform
- Schutzschicht für das Fusspodest

FORMAT  
F2  
410x283



## ST8 CLASSIC INFERNO ALU

### ST8 INFERNO

sans accessoires / without accessories / ohne zubehör

Ref. 11 80 03



- Châssis tout aluminium
- Coussin talon fixe, sans couture
- Tiroir côté 30 + Casier 30
- Mallette (casier 30) amovible
- 4 pieds télescopiques 420 / 720 mm
- 2 pieds fixes 420 mm
- Système HSP avec verrous ¼ de tour pour 4 positions de plate-forme
- Protection de plate-forme plastique

- Aluminium frame
- "Seamless" cushion with fixed pole heel
- Side drawer 30 + Tray 30
- Removable case ( tray 30)
- 4 telescopic legs 420 / 720 mm
- 2 Set legs 420 mm
- HSP system with two quarter-turn locks allowing 4 positions for the platform
- Footplate protection

- Kissen mit Rutenansatzblock
- Seiten Schublade 30 + Fach 30
- Herausnehmbar Koffer (Fach 30)
- 4 teleskopische Füße 420 / 720 mm
- 2 feste Füße 420 mm
- HSP System mit Drehriegelverschlüssen für 4 Stände der Plattform
- Schutzschicht für das Fusspodest

FORMAT  
F2  
410x283

## ST8 CLASSIC ABYSS ALU

### ST8 ABYSS

sans accessoires / without accessories / ohne zubehör

Ref. 11 80 05



- Châssis tout aluminium
- Coussin talon fixe, sans couture
- Tiroir côté 30 + Casier 30
- Mallette (casier 30) amovible
- 4 pieds télescopiques 420 / 720 mm
- 2 pieds fixes 420 mm
- Système HSP avec verrous ¼ de tour pour 4 positions de plate-forme
- Protection de plate-forme plastique

- Aluminium frame
- "Seamless" cushion with fixed pole heel
- Side drawer 30 + Tray 30
- Removable case (tray 30)
- 4 telescopic legs 420 / 720 mm
- 2 Set legs 420 mm
- HSP system with two quarter-turn locks allowing 4 positions for the platform
- Footplate protection

- Kissen mit Rutenansatzblock
- Seiten Schublade 30 + Fach 30
- Herausnehmbar Koffer (Fach 30)
- 4 teleskopische Füße 420 / 720 mm
- 2 feste Füße 420 mm
- HSP System mit Drehriegelverschlüssen für 4 Stände der Plattform
- Schutzschicht für das Fusspodest



FORMAT  
F2  
410x283



AVEC TIROIR 30mm  
WITH 30mm DRAWER



- COMPATIBLE CASIERS F2  
F2 TRAYS COMPATIBILITY
- COMPATIBLE ACCESSOIRES CLIP-ONE  
CLIP-ONE ACCESSORIES COMPATIBILITY
- ULTRA COMPACTE: L.45cm x l.35cm x H.39cm



## SMART CLUB TIROID

### Smart Club AQUA

Avec tiroir / Aqua - with drawer

Ref. 13 03 27

### Smart Club NOIR

Avec tiroir / Black - with drawer

Ref. 13 03 29



Cette nouvelle génération de caisse de pêche répond à l'essentiel des besoins du pêcheur de loisir. CompactE, légère et résistante elle est vendue avec 4 pieds télescopiques D36 sur lesquels vous pouvez accrocher les accessoires CLIP-ONE. Dessertes, supports de canne, bras feeder... Du jamais vu sur ce type de panier. Le caisson principal possède une paroi double pour vous permettre, en rajoutant des pains de glace, de garder vos esches au frais longtemps.

- 4 pieds télescopiques 280/410 mm - D36
- Coussin sans couture
- Tiroir côté 30
- Bandoulière
- Caisson isolant (intérieur 360x240x145mm)

This new seatbox generation answer to all the leisure anglers needs. Compact, light, strong, this seatbox is sold with 4 D36 telescopic legs where you can adapt the clip-one accessories. Side trays, pole support, feeder arms... Unique for this kind of seatboxes. The main box is dual-walled to allow you, by adding small ice pack, to keep cool all your baits.

- 4 telescopic legs 280 / 410 mm - D36
- "Seamless" cushion
- Side drawer 30
- Shoulder strap
- cooling box (internal size 360x240x145mm)

FORMAT  
F2  
410x283



- COMPATIBLE CASIERS F2  
F2 TRAYS COMPATIBILITY
- COMPATIBLE ACCESSOIRES CLIP-ONE  
CLIP-ONE ACCESSORIES COMPATIBILITY
- ULTRA COMPACTE: L.45cm x l.35cm x H.39cm



## SMART CLUB

### Smart Club AQUA

Sans tiroir / Aqua - without drawer

Ref. 13 03 22

### Smart Club NOIR

Sans tiroir / Black - without drawer

Ref. 13 03 24



Cette nouvelle génération de caisse de pêche répond à l'essentiel des besoins du pêcheur de loisir. CompactE, légère et résistante elle est vendue avec 4 pieds télescopiques D36 sur lesquels vous pouvez accrocher les accessoires CLIP-ONE. Dessertes, supports de canne, bras feeder... Du jamais vu sur ce type de panier. Le caisson principal possède une paroi double pour vous permettre, en rajoutant des pains de glace, de garder vos esches au frais longtemps.

- 4 pieds télescopiques 280/410 mm - D36
- Coussin sans couture
- Bandoulière
- Caisson isolant (intérieur 360x240x145mm)

*This new seatbox generation answer to all the leisure anglers needs. Compact, light, strong, this seatbox is sold with 4 D36 telescopic legs where you can adapt the clip-one accessories. Side trays, pole support, feeder arms... Unique for this kind of seatboxes. The main box is dual-walled to allow you, by adding small ice pack, to keep cool all your baits.*

- 4 telescopic legs 280 / 410 mm - D36
- "Seamless" cushion
- Shoulder strap
- cooling box (internal size 360x240x145mm)

FORMAT  
F2  
410x283

## SMART CLUB D36

1 PANIER > DE NOMBREUSES POSSIBILITÉS  
1 SEATBOX > LOTS OF POSSIBILITIES



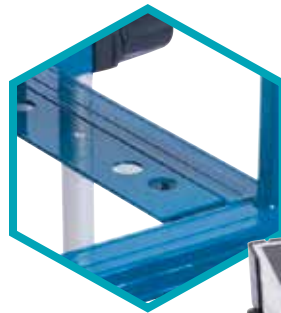

FORMAT  
F2  
410x283

**Nouveau système magnétique de fixation de malette (malette en option)**  
New magnetic fixation system for toolcase (toolcase in option)



## CLASSIC CLUB AQUA COMPLET

### Classic Club Aqua

avec accessoires / with accessories / mit zubehör

Ref. 13 03 10

### Malette Magnétique / Magnetic toolcase

Ref. 13 03 02

- Coussin à talon fixe sans couture
- Châssis tout alu
- Tiroir côté 30
- Casier 30
- 4 pieds télescopiques 400 / 700 mm
- 2 pieds fixes 400 mm
- Desserte plastique
- Barre repose-canne Club
- Chariot

- "Seamless" cushion with fixed pole heel
- alu frame
- Side drawer 30
- Tray 30
- 4 telescopic legs 400 / 700 mm
- 2 set legs 400 mm
- Side tray
- Foam pole support
- Trolley

- Kissen «Nahtlos» mit abnehmbarem Rutenanstzblock
- Alu Rahmen
- Seiten Schublade 30
- 4 teleskopische Füße 400 / 700 mm
- 2 feste Füße 400 mm
- Desserte
- Rutenhalter mit Schaumauflage
- Klappbarer Stipprutenhalter mit Schaumauflage

D25

€

FULL  
PACK

FORMAT  
F2  
410x283



Nouveau système magnétique  
de fixation de malette (malette en option)  
New magnetic fixation system for toolcase  
(toolcase in option)

## CLASSIC CLUB NOIR COMPLET

Classic Club Noir / Black / Schwarz  
avec accessoires / with accessories / mit zubehör

Ref. 13 03 12

Malette Magnétique / Magnetic toolcase

Ref. 13 03 02

- Coussin à talon fixe sans couture
- Châssis tout alu
- Tiroir côté 30
- Casier 30
- 4 pieds télescopiques 400 / 700 mm
- 2 pieds fixes 400 mm
- Desserte plastique
- Barre repose-canne Club
- Chariot

- "Seamless" cushion with fixed pole heel
- alu frame
- Side drawer 30
- Tray 30
- 4 telescopic legs 400 / 700 mm
- 2 set legs 400 mm
- Side tray
- Foam pole support
- Trolley

- Kissen «Nahtlos» mit abnehmbarem Rutenanstzblock
- Alu Rahmen
- Seiten Schublade 30
- 4 teleskopische Füße 400 / 700 mm
- 2 feste Füße 400 mm
- Desserte
- Rutenhalter mit Schaumauflage
- Klappbarer Stipprutenhalter mit Schaumauflage



FORMAT  
F2  
410x283

**Nouveau système magnétique  
de fixation de malette (malette en option)**  
*New magnetic fixation system for toolcase  
(toolcase in option)*

## CLASSIC CLUB AQUA

### Classic Club Aqua

sans accessoires / without accessories / ohne zubehör

Ref. 13 03 05

Malette Magnétique / Magnetic toolcase

Ref. 13 03 02

- Coussin à talon fixe sans couture
- Châssis tout alu
- Tiroir côté 30
- Casier 30
- 4 pieds télescopiques 400 / 700 mm
- 2 pieds fixes 400 mm

- "Seamless" cushion with fixed pole heel
- alu frame
- Side drawer 30
- Tray 30
- 4 telescopic legs 400 / 700 mm
- 2 set legs 400 mm

D25



- Kissen «Nahtlos» mit abnehmbarem Rutenanstzblock
- Alu Rahmen
- Seiten Schublade 30
- 4 teleskopische Füße 400 / 700 mm
- 2 feste Füße 400 mm

FORMAT  
F2  
410x283



**Nouveau système magnétique de fixation de malette (malette en option)**  
*New magnetic fixation system for toolcase (toolcase in option)*



## CLASSIC CLUB NOIR

**Classic Club Noir / Black / Schwarz**  
*sans accessoires / without accessories / ohne zubehör*

Ref. 13 03 07

**Malette Magnétique / Magnetic toolcase**

Ref. 13 03 02

- Coussin à talon fixe sans couture
- Châssis tout alu
- Tiror côté 30
- Casier 30
- 4 pieds télescopiques 400 / 700 mm
- 2 pieds fixes 400 mm

- "Seamless" cushion with fixed pole heel
- alu frame
- Side drawer 30
- Tray 30
- 4 telescopic legs 400 / 700 mm
- 2 set legs 400 mm

D25



- Kissen «Nahtlos» mit abnehmbarem Rutenanstzblock
- Alu Rahmen
- Seiten Schublade 30
- 4 teleskopische Füße 400 / 700 mm
- 2 feste Füße 400 mm

FORMAT  
F2  
410x283

## FULL COMPET 8

### Full Compet 8

avec accessoires / with accessories / mit zubehör

Ref. 13 10 23

- Coussin à talon fixe sans couture
- Châssis tout alu (arceau « 8 »)
- Tiroir côté 30 + Casier 30
- Mallette (casier 30) amovible
- Pieds, casier et plate-forme anodisés incolore
- 4 pieds télescopiques 400 / 700 mm
- 2 pieds fixes 400 mm
- Bandoulière 4 points
- Desserte
- Support de canne mousse
- Barre repose-canne strié
- Système HSP avec verrous ¼ de tour pour 4 positions de plate-forme
- Protection de plate-forme plastique

- "Seamless" cushion with fixed pole heel
- alu frame ("8" shape)
- Side drawer 30 + Tray 30
- Removable case ( tray 30) platform
- Trays and legs anodised colourless
- 4 telescopic legs 400 / 700 mm
- 2 set legs 400 mm
- 4 points shoulder strap
- Side tray
- Foam pole support
- Striated Deluxe pole support
- HSP system with two quarter-turn locks allowing 4 positions for the platform
- Protection of the footplate

- Kissen «Nahtlos» mit abnehmbarem Rutenanstzblock
- Alu Rahmen
- Seiten Schublade 30 + Herausnehmbar Koffer (Fach 30)
- Plattform
- Fächer und Füße farblos eloxiert
- 4 teleskopische Füße 400 / 700 mm
- 2 feste Füße 400 mm
- 4 Punkte-Schulterriemen
- Desserte
- Rutenhalter mit Schaumauflage
- Deluxe Rutenhalter
- HSP System mit Drehriegelverschlüssen für 4 Stände der Plattform und Schutzschicht für das Fusspodest.

D25

FULL  
PACK

FORMAT  
F2  
410x283



## C30 REPLIABLE

### C30 REPLIABLE

Foldable / Faltbare

Ref. 52 04 05



Station équipée de 4 pieds « repliables » afin d'obtenir un rangement compact pour les pêcheurs bénéficiant d'une place limitée dans leur coffre de voiture.

*This stool is equipped with 4 folding legs, ideal for those quick trips or looking for lightness. Great if you have limited space in your car.*

*Sitzkiepe mit 4 anklappbaren Füßen. Vorteilhaft für Angler mit \*kleinem\* Fahrzeug. Platzsparend zu verstauen*

- Coussin sans couture
- 1 casier 30
- 4 pieds fixes pliables 400 mm
- Installation et rangement rapide.

- Seamless Black cushion
- 1 tray 30
- 4 foldable set legs 400 mm
- Quick arrangement

- schwarz Kissen «Nahtlos»
- Fach 30
- 4 ausklappbare Füße 400 mm
- Schnelle Aufstellung

**SIÈGE TOURNANT GIR SEAT**

Turning seat / Drehsitz

Ref. 70 84 02

Une gamme de modules et d'accessoires de 30 à 90 mm pour régler la hauteur de l'assise de votre station, augmenter sa capacité de rangement et améliorer votre organisation durant la pêche

A range of module and accessories from 30 to 90 mm to settle the height of your station's seat, set up your storage capacity and optimize your organisation during fishing.

Eine Reihe von Element von 30 bis 90 mm, um die Höhe des Sitzes Ihrer Station festzustellen



Casier Ref. 62 81 01  
+ kit godets Ref. 62 60 71



Casier Ref. 62 81 02  
+ kit godets Ref. 62 60 81

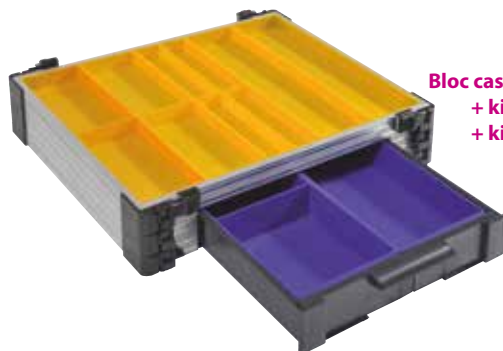

Bloc casier/tiroir Ref. 62 81 48  
+ kit godets Ref. 62 60 71  
+ kit godets Ref. 62 60 85



Bloc 2 tiroirs Ref. 62 81 06  
+ kit godets x2 Ref. 62 60 75

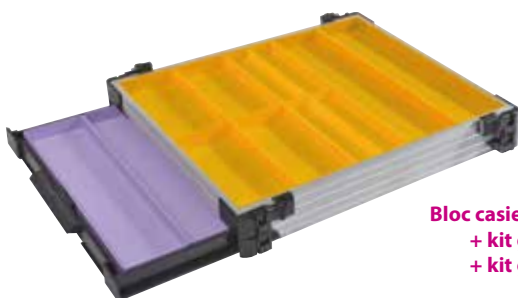

Bloc casier tiroir Ref. 62 81 04  
+ kit godets Ref. 62 60 71  
+ kit godets Ref. 62 60 75



Bloc casier/tiroir Ref. 62 81 08  
+ kit godets Ref. 62 60 81  
+ kit godets Ref. 62 60 75



CASIERS & GOGETS  
TRAYS AND ORGANIZERS



**GOGETS POUR TIROIR 30 mm**  
30mm Drawer Organiser  
Einsatzkit Schublade 30

Ref. 62 60 75



**GOGETS POUR TIROIR 60 mm**  
60mm Drawer Organiser  
Einsatzkit Schublade 60

Ref. 62 60 85



**GOGETS POUR CASIER 30 mm**  
30mm Tray Organiser  
Einsatzkit Fach 30

Ref. 62 60 71



**GOGETS POUR CASIER 60 mm**  
60mm Tray Organiser  
Einsatzkit Fach 60

Ref. 62 60 81



**CASIER 30 mm / 30mm Tray / Fach 30** Compatible

Alu **Ref. 62 81 01** ●

Noir/Black/Schwarz **Ref. 62 89 01** ●



**CASIER 60 mm / 60mm Tray / Fach 60** Compatible

Alu **Ref. 62 81 02** ●

Noir/Black/Schwarz **Ref. 62 89 02** ●

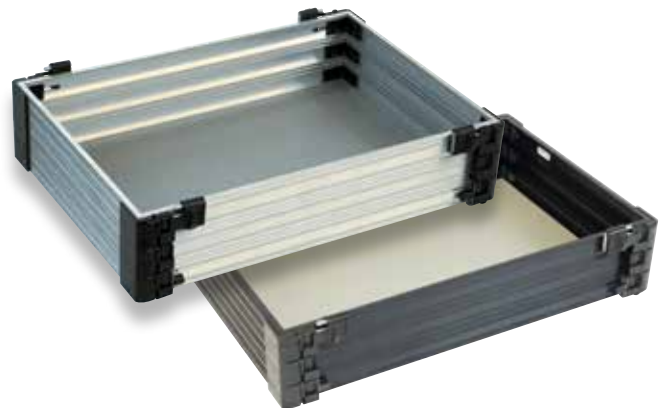

**CASIER 90 mm / 90mm Tray / Fach 90** Compatible

Alu **Ref. 62 81 03** ● ●

Noir/Black/Schwarz **Ref. 62 89 03** ● ●

## CASIERS TIROIRS DRAWERS



### BLOC TIROIR AVANT 30 mm

Front Drawer 30 mm unit  
Front Schublade 30 mm

Compatible

Alu **Ref. 62 81 54**



Alu + Façade noire  
Alu + Black front  
Alu + Schwarz fassade **Ref. 62 81 60**



Anodisé noir + Façade noire  
Anodised black + Black front  
Schwarz eloxiert + Schwarz Fassade **Ref. 62 89 16**



### BLOC TIROIR AVANT 60 mm

Front Drawer 60 mm unit  
Front Schublade 60 mm

Compatible

Alu **Ref. 62 81 55**



Alu + Façade noire  
Alu + Black front  
Alu + Schwarz fassade **Ref. 62 81 61**



Anodisé noir + Façade noire  
Anodised black + Black front  
Schwarz eloxiert + Schwarz Fassade **Ref. 62 89 17**



### BLOC CASIER 30 + TIROIR AVANT 60 mm

Tray 30 mm + front Drawer 60 mm  
Fach 30 mm + Front Schublade 60 mm

Compatible

Alu **Ref. 62 81 48**



Alu + Façade noire  
Alu + Black front  
Alu + Schwarz fassade **Ref. 62 81 40**



Anodisé noir + Façade noire  
Anodised black + Black front  
Schwarz eloxiert + Schwarz Fassade **Ref. 62 89 32**





## BLOCS CASIERS & TIROIRS

### TRAYS & DRAWERS



#### BLOC CASIER 30 mm + TIROIR 30 mm

Tray 30 mm + Drawer 30 mm  
Fach 30 mm + Schublade 30 mm

Compatible

Alu	Ref. 62 81 04	● ●
Alu + Façade noire Alu + Black front Alu + Schwarz fassade	Ref. 62 81 35	● ●
Anodisé noir + Façade noire Anodised black + Black front Schwarz eloxiert + Schwarz Fassade	Ref. 62 89 18	● ●



#### BLOC CASIER 30 mm + TIROIR 60 mm

Tray 30 mm + Drawer 60 mm  
Fach 30 mm + Schublade 60 mm

Compatible

Alu	Ref. 62 81 05	● ●
Alu + Façade noire Alu + Black front Alu + Schwarz fassade	Ref. 62 81 36	● ●
Anodisé noir + Façade noire Anodised black + Black front Schwarz eloxiert + Schwarz Fassade	Ref. 62 89 19	● ●



#### BLOC CASIER 60 mm + TIROIR 30 mm

Tray 60 mm + Drawer 30 mm  
Fach 60 mm + Schublade 30 mm

Compatible

Alu	Ref. 62 81 08	● ●
Anodisé noir + Façade noire Anodised black + Black front Schwarz eloxiert + Schwarz Fassade	Ref. 62 81 37	● ●



## CASIERS TIROIRS MULTIPLE MULTI-DRAWER TRAYS



### BLOC 2 TIROIRS 30 mm

*Double Drawer 30 mm  
2 Schubladen 30 mm*

Compatible

Alu

Ref. 62 81 06



Alu + Façade noire

Alu + Black front

Alu + Schwarz fassade

Ref. 62 81 38



Anodisé noir + Façade noire

Anodised black + Black front

Schwarz eloxiert + Schwarz Fassade

Ref. 62 89 21



### BLOC TIROIR 30 mm + TIROIR 60 mm

*Drawer 30 mm + Drawer 60 mm  
Schublade 30 mm + Schublade 60 mm*

Compatible

Alu

Ref. 62 81 14



Alu + Façade noire

Alu + Black front

Alu + Schwarz fassade

Ref. 62 81 39



Anodisé noir + Façade noire

Anodised black + Black front

Schwarz eloxiert + Schwarz Fassade

Ref. 62 89 22



### BLOC 3 TIROIRS 30 mm

*Triple Drawer 30 mm  
3 Schubladen 30 mm*

Compatible

Alu

Ref. 62 81 07





## CASIERS PLIOIRS WINDERS TRAYS



### CASIER ANODISÉ NOIR + 40 PLIOIRS JAUNES 19 x 1,3 cm

Black anodised tray + 40 yellow winders 19 x 1,3 cm  
Schwarz Fach + 40 gelb Wickelbrett 19 x 1,3 cm

Ref. 62 52 01



### CASIER ANODISÉ NOIR + 30 PLIOIRS BLEUS 26 x 1,3 cm

Black anodised tray + 30 blue winders 26 x 1,3 cm  
Schwarz Fach + 30 Blau Wickelbrett 26 x 1,3 cm

Ref. 62 52 03



### CASIER ANODISÉ NOIR + 16 PLIOIRS VIOLETS 26 x 2,4 cm

Black anodised tray + 16 purple winders 26 x 2,4 cm  
Schwarz Fach + 16 lilas Wickelbrett 26 x 2,4 cm

Ref. 62 52 05





**CASIER ANODISÉ NOIR  
+ 32 PLIOIRS VERTS 19 x 1,6 cm**

Black anodised tray + 32 green winders 19 x 1,6 cm  
Schwarz Fach + 32 grün Wickelbrett 19 x 1,6 cm

Ref. 62 52 02



**CASIER ANODISÉ NOIR  
+ 32 PLIOIRS JAUNES 19 x 1,6 cm**

Black anodised tray + 32 yellow winders 19 x 1,6 cm  
Schwarz Fach + 32 gelb Wickelbrett 19 x 1,6 cm

Ref. 62 52 12



**CASIER ANODISÉ NOIR  
+ 32 PLIOIRS ORANGES 19 x 1,6 cm**

Black anodised tray + 32 orange winders 19 x 1,6 cm  
Schwarz Fach + 32 orange Wickelbrett 19 x 1,6 cm

Ref. 62 52 13



**CASIER ANODISÉ NOIR  
+ 32 PLIOIRS ROSES 19 x 1,6 cm**

Black anodised tray + 32 pink winders 19 x 1,6 cm  
Schwarz Fach + 32 rosa Wickelbrett 19 x 1,6 cm

Ref. 62 52 14



**CASIER ANODISÉ NOIR  
+ 32 PLIOIRS CIELS 19 x 1,6 cm**

Black anodised tray + 32 sky winders 19 x 1,6 cm  
Schwarz Fach + 32 Himmel Wickelbrett 19 x 1,6 cm

Ref. 62 52 15

## MODULES &amp; RANGEMENTS - MODULES &amp; ORGANIZATION

**CASIER ANODISÉ NOIR**  
**+ 22 PLIOIRS ROSES 26 x 1,8 cm**

Black anodised tray + 22 pink winders 26 x 1,8 cm  
 Schwarz Fach + 22 rosa Wickelbrett 26 x 1,8 cm

Ref. 62 52 04

**CASIER ANODISÉ NOIR**  
**+ 22 PLIOIRS CIELS 26 x 1,8 cm**

Black anodised tray + 22 Sky winders 26 x 1,8 cm  
 Schwarz Fach + 22 Himmel Wickelbrett 26 x 1,8 cm

Ref. 62 52 16

**CASIER ANODISÉ NOIR**  
**+ 22 PLIOIRS VERTS 26 x 1,8 cm**

Black anodised tray + 22 green winders 26 x 1,8 cm  
 Schwarz Fach + 22 grün Wickelbrett 26 x 1,8 cm

Ref. 62 52 17

**CASIER ANODISÉ NOIR**  
**+ 22 PLIOIRS ORANGES 26 x 1,8 cm**

Black anodised tray + 22 orange winders 26 x 1,8 cm  
 Schwarz Fach + 22 orange Wickelbrett 26 x 1,8 cm

Ref. 62 52 18

**CASIER ANODISÉ NOIR**  
**+ 22 PLIOIRS JAUNES 26 x 1,8 cm**

Black anodised tray + 22 yellow winders 26 x 1,8 cm  
 Schwarz Fach + 22 gelb Wickelbrett 26 x 1,8 cm

Ref. 62 52 19

**CASIER 30 + 20 PLOIRS CAMELS 26 x 1,9 cm***Capacité 40 lignes /40 rigs /40 Linien*

Casier+pioirs Complete set tray + winders	Ref. 62 51 15
Kit complet (réglettes + ploirs) Complete kit (fixings strips + winders)	Ref. 62 60 15
Kit réglettes Fixing strips	Ref. 62 10 22

**CASIER 30 + 15 PLOIRS SAPINS 26 x 2,6 cm***Capacité 30 lignes /30 rigs /30 Linien*

Casier+pioirs Complete set tray + winders	Ref. 62 51 16
Kit complet (réglettes + ploirs) Complete kit (fixings strips + winders)	Ref. 62 60 16
Kit réglettes Fixing strips	Ref. 62 10 22

**CASIER 30 + 60 PLOIRS ORANGES 13 x 1,3 cm***Capacité 60 lignes /60 rigs /60 Linien*

Casier+pioirs Complete set tray + winders	Ref. 62 51 20
Kit complet (réglettes + ploirs) Complete kit (fixings strips + winders)	Ref. 62 60 20
Kit réglettes Fixing strips	Ref. 62 10 20

**CASIER 30 + 40 PLOIRS JAUNES 19 x 1,3 cm***Capacité 40 lignes /40 rigs /40 Linien*

Casier+pioirs Complete set tray + winders	Ref. 62 51 21
Kit complet (réglettes + ploirs) Complete kit (fixings strips + winders)	Ref. 62 60 21
Kit réglettes Fixing strips	Ref. 62 10 21

**CASIER 30 + 30 PLOIRS BLEUS 26 x 1,3 cm***Capacité 30 lignes /30 rigs /30 Linien*

Casier+pioirs Complete set tray + winders	Ref. 62 51 23
Kit complet (réglettes + ploirs) Complete kit (fixings strips + winders)	Ref. 62 60 23
Kit réglettes Fixing strips	Ref. 62 10 22

**CASIER 30 + 16 PLOIRS VIOLETS 26 x 2,4 cm***Capacité 16 lignes /16 rigs /16w Linien*

Casier+pioirs Complete set tray + winders	Ref. 62 51 25
Kit complet (réglettes + ploirs) Complete kit (fixings strips + winders)	Ref. 62 60 25
Kit réglettes Fixing strips	Ref. 62 10 22

## MODULES &amp; RANGEMENTS - MODULES &amp; ORGANIZATION

**CASIER 30 + 10 PLOIRS CIEL 38 x 2,6 cm***Capacité 20 lignes /20 rigs/ 20 Linien*

Casier+ploirs Complete set tray + winders	<b>Ref. 62 51 26</b>
Kit complet (réglettes + ploirs) Complete kit (fixings strips + winders)	<b>Ref. 62 60 26</b>
Kit réglettes Fixing strips	<b>Ref. 62 10 24</b>

**CASIER 30 + 28 PLOIRS ORANGE 13x1,3cm + 16 PLOIRS VERTS 19x1,6cm***Capacité 44 lignes /44 rigs /44 Linien*

Casier+ploirs Complete set tray + winders	<b>Ref. 62 51 27</b>
Kit réglettes Fixing strips	<b>Ref. 62 10 27</b>

**CASIER 30 + 28 PLOIRS ORANGE 13x1,3cm + 20 PLOIRS JAUNES 19x1,3cm***Capacité 48 lignes /48 rigs /48 Linien*

Casier+ploirs Complete set tray + winders	<b>Ref. 62 51 28</b>
Kit réglettes Fixing strips	<b>Ref. 62 10 27</b>

**CASIER 30 + 10 PLOIRS ROSES 26x1,8cm + 16 PLOIRS VERTS 19x1,6cm***Capacité 26 lignes /26 rigs /26 Linien*

Casier+ploirs Complete set tray + winders	<b>Ref. 62 51 17</b>
Kit réglettes Fixing strips	<b>Ref. 62 10 26</b>

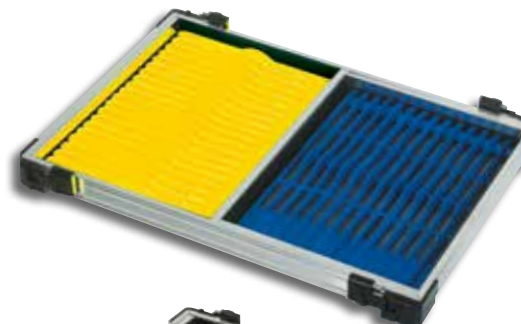
**CASIER 30 + 14 PLOIRS BLEUS 26x1,3cm + 20 PLOIRS JAUNES 19x1,3cm***Capacité 34 lignes /34 rigs /34 Linien*

Casier+ploirs Complete set tray + winders	<b>Ref. 62 51 18</b>
Kit réglettes Fixing strips	<b>Ref. 62 10 26</b>

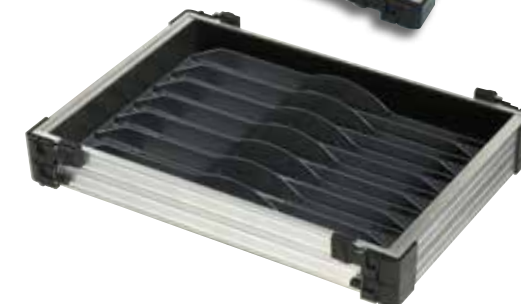
**CASIER 60 + 7 PLOIRS NOIRS***Capacité 14 lignes /14 rigs /14 Linien*

Casier+ploirs Complete set tray + winders	<b>Ref. 62 51 29</b>
Kit complet (réglettes + ploirs) Complete kit (fixings strips + winders)	<b>Ref. 62 60 29</b>
Kit réglettes Fixing strips	<b>Ref. 62 10 25</b>

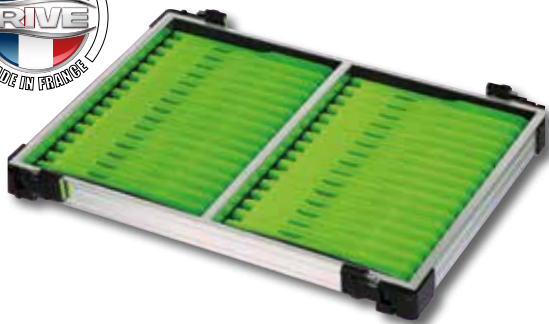
**CASIER 30 + 32 PLIOIRS VERTS 19 x 1,6 cm***Capacité 32 lignes /32 rigs /32 Linien*

Casier+plioirs Complete set tray + winders	Ref. 62 51 22
Kit complet (réglettes + plioirs) Complete kit (fixings strips + winders)	Ref. 62 60 22
Kit réglettes Fixing strips	Ref. 62 10 21

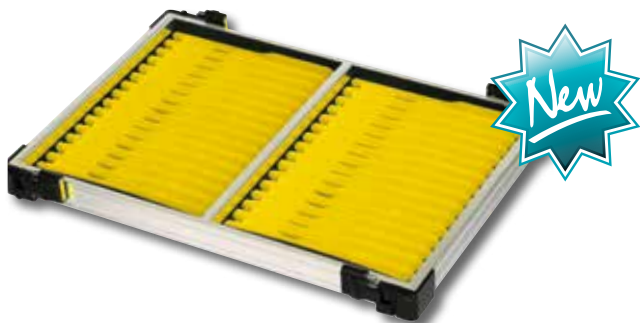
**CASIER 30 + 32 PLIOIRS JAUNES 19 x 1,6 cm***Capacité 32 lignes /32 rigs /32 Linien*

Casier+plioirs Complete set tray + winders	Ref. 62 51 32
Kit complet (réglettes + plioirs) Complete kit (fixings strips + winders)	Ref. 62 60 32
Kit réglettes Fixing strips	Ref. 62 10 21

**CASIER 30 + 32 PLIOIRS ORANGES 19 x 1,6 cm***Capacité 32 lignes /32 rigs /32 Linien*

Casier+plioirs Complete set tray + winders	Ref. 62 51 33
Kit complet (réglettes + plioirs) Complete kit (fixings strips + winders)	Ref. 62 60 33
Kit réglettes Fixing strips	Ref. 62 10 21

**CASIER 30 + 32 PLIOIRS ROSES 19 x 1,6 cm***Capacité 32 lignes /32 rigs /32 Linien*

Casier+plioirs Complete set tray + winders	Ref. 62 51 34
Kit complet (réglettes + plioirs) Complete kit (fixings strips + winders)	Ref. 62 60 34
Kit réglettes Fixing strips	Ref. 62 10 21

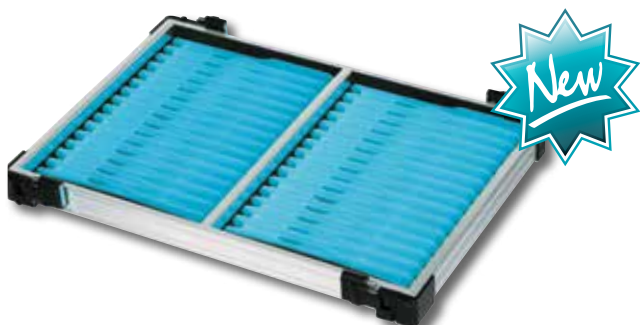
**CASIER 30 + 32 PLIOIRS CIELS 19 x 1,6 cm***Capacité 32 lignes /32 rigs /32 Linien*

Casier+plioirs Complete set tray + winders	Ref. 62 51 35
Kit complet (réglettes + plioirs) Complete kit (fixings strips + winders)	Ref. 62 60 35
Kit réglettes Fixing strips	Ref. 62 10 21

## MODULES &amp; RANGEMENTS - MODULES &amp; ORGANIZATION

**CASIER 30 + 22 PLIOIRS ROSES 26 x 1,8 cm***Capacité 22 lignes /22 rigs /22 Linien*

Casier+plioirs Complete set tray + winders	Ref. 62 51 24
Kit complet (réglettes + plioirs) Complete kit (fixings strips + winders)	Ref. 62 60 24
Kit réglettes Fixing strips	Ref. 62 10 22

**CASIER 30 + 22 PLIOIRS CIELS 26 x 1,8 cm***Capacité 22 lignes /22 rigs /22 Linien*

Casier+plioirs Complete set tray + winders	Ref. 62 51 36
Kit complet (réglettes + plioirs) Complete kit (fixings strips + winders)	Ref. 62 60 36
Kit réglettes Fixing strips	Ref. 62 10 22

**CASIER 30 + 22 PLIOIRS VERTS 26 x 1,8 cm***Capacité 22 lignes /22 rigs /22 Linien*

Casier+plioirs Complete set tray + winders	Ref. 62 51 37
Kit complet (réglettes + plioirs) Complete kit (fixings strips + winders)	Ref. 62 60 37
Kit réglettes Fixing strips	Ref. 62 10 22

**CASIER 30 + 22 PLIOIRS ORANGES 26 x 1,8 cm***Capacité 22 lignes /22 rigs /22 Linien*

Casier+plioirs Complete set tray + winders	Ref. 62 51 38
Kit complet (réglettes + plioirs) Complete kit (fixings strips + winders)	Ref. 62 60 38
Kit réglettes Fixing strips	Ref. 62 10 22

**CASIER 30 + 22 PLIOIRS JAUNES 26 x 1,8 cm***Capacité 22 lignes /22 rigs /22 Linien*

Casier+plioirs Complete set tray + winders	Ref. 62 51 39
Kit complet (réglettes + plioirs) Complete kit (fixings strips + winders)	Ref. 62 60 39
Kit réglettes Fixing strips	Ref. 62 10 22

## PLIOIRS WINDERS



### PLIOIR / WINDER - ORANGE 13 x 1,3cm

Plioir	13 x 1,3 cm	Ref. 70 10 10
Repère		Ref. 70 81 71



### PLIOIR / WINDER - JAUNE 19 x 1,3cm

Plioir	19 x 1,3 cm	Ref. 70 10 11
Sachet de 5 pièces		Ref. 70 09 01
Repère		Ref. 70 81 72



### PLIOIR / WINDER - BLEU 26 x 1,3cm

Plioir	26 x 1,3 cm	Ref. 70 10 13
Sachet de 5 pièces		Ref. 70 09 03
Repère		Ref. 70 81 74



### PLIOIR / WINDER - VIOLET 26 x 2,4 cm

Plioir	26 x 2,4 cm	Ref. 70 10 15
Sachet de 5 pièces		Ref. 70 09 05
Repère		Ref. 70 81 76



### PLIOIR POUR 2 LIGNES - CARMEL 26 x 1,9cm WINDER for 2 lines

Plioir	26 x 1,9 cm	Ref. 70 10 17
Repère		Ref. 70 81 81



### PLIOIR POUR 2 LIGNES - SAPIN 26 x 2,6 cm WINDER for 2 lines

Plioir	26 x 2,6 cm	Ref. 70 10 18
Repère		Ref. 70 81 82



### PLIOIR POUR 2 LIGNES - CIEL 38 x 2,6 cm WINDER for 2 lines

Plioir	38 x 2,6 cm	Ref. 70 10 20
Repère		Ref. 70 81 77



### PLIOIR POUR 2 LIGNES - noir 38 x 3,6 cm WINDER for 2 lines

Plioir	38 x 3,6 cm	Ref. 70 10 21
Repère		Ref. 70 81 78

MODULES & RANGEMENTS - MODULES & ORGANIZATION



19 x 1.6 cm

**PLIOIR / WINDER - VERT 19 x 1,6 cm**

Plioir	19 x 1,6 cm	Ref. 70 10 12
Sachet de 5 pièces		Ref. 70 09 02
Repère		Ref. 70 81 73



19 x 1.6 cm

**PLIOIR / WINDER - JAUNE 19 x 1,6 cm**

Plioir	19 x 1,6 cm	Ref. 70 10 01
Sachet de 5 pièces		Ref. 70 09 11
Repère		Ref. 70 81 72



19 x 1.6 cm

**PLIOIR / WINDER - ORANGE 19 x 1,6 cm**

Plioir	19 x 1,6 cm	Ref. 70 10 02
Sachet de 5 pièces		Ref. 70 09 12
Repère		Ref. 70 81 71



19 x 1.6 cm

**PLIOIR / WINDER - ROSE 19 x 1,6 cm**

Plioir	19 x 1,6 cm	Ref. 70 10 03
Sachet de 5 pièces		Ref. 70 09 13
Repère		Ref. 70 81 75



19 x 1.6 cm

**PLIOIR / WINDER - CIEL 19 x 1,6 cm**

Plioir	19 x 1,6 cm	Ref. 70 10 04
Sachet de 5 pièces		Ref. 70 09 14
Repère		Ref. 70 81 77





26 x 1.8 cm

**PLIOIR / WINDER - ROSE 26 x 1,8 cm**

Ploir	26 x 1,8 cm	Ref. 70 10 14
Sachet de 5 pièces		Ref. 70 09 04
Repère		Ref. 70 81 75



26 x 1.8 cm

**PLIOIR / WINDER - CIEL 26 x 1,8 cm**

Ploir	26 x 1,8 cm	Ref. 70 10 05
Sachet de 5 pièces		Ref. 70 09 15
Repère		Ref. 70 81 77



26 x 1.8 cm

**PLIOIR / WINDER - VERT 26 x 1,8 cm**

Ploir	26 x 1,8 cm	Ref. 70 10 06
Sachet de 5 pièces		Ref. 70 09 16
Repère		Ref. 70 81 73



26 x 1.8 cm

**PLIOIR / WINDER - OANGE 26 x 1,8 cm**

Ploir	26 x 1,8 cm	Ref. 70 10 07
Sachet de 5 pièces		Ref. 70 09 17
Repère		Ref. 70 81 71



26 x 1.8 cm

**PLIOIR / WINDER - JAUNE 26 x 1,8 cm**

Ploir	26 x 1,8 cm	Ref. 70 10 08
Sachet de 5 pièces		Ref. 70 09 18
Repère		Ref. 70 81 72

MODULES & RANGEMENTS - MODULES & ORGANIZATION



**REPÈRE ORANGE**  
Orange indicator for clasp  
Orange verschluss markierung

Ref. 70 81 71



**REPÈRE JAUNE**  
Yellow indicator for clasp  
Gelb verschluss markierung

Ref. 70 81 72



**REPÈRE VERT**  
Green indicator for clasp  
Grün verschluss markierung

Ref. 70 81 73

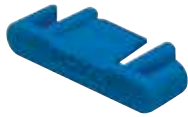

**REPÈRE BLEU**  
Blue indicator for clasp  
Blau verschluss markierung

Ref. 70 81 74



**REPÈRE ROSE**  
Pink indicator for clasp  
Rosa verschluss markierung

Ref. 70 81 75



**REPÈRE VIOLET**  
Purple indicator for clasp  
Lilas verschluss markierung

Ref. 70 81 76



**REPÈRE CAMEL**  
Green indicator for clasp  
Grün verschluss markierung

Ref. 70 81 81



**REPÈRE SAPIN**  
Green forest indicator for clasp  
Tannegrün verschluss markierung

Ref. 70 81 82



**REPÈRE CIEL**  
Sky indicator for clasp  
Himmel verschluss markierung

Ref. 70 81 77

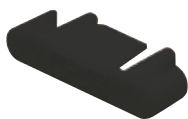

**REPÈRE NOIR**  
Black indicator for clasp  
Schwarz verschluss markierung

Ref. 70 81 78

**Des plioirs toujours bien calés** avec le système de fixation intégré aux casiers Rive.

A l'horizontale, calé entre les 2 mousses, le plioir est immobilisé. Il faut comprimer la mousse d'un côté pour dégager l'autre extrémité et sortir le plioir du casier.

In a horizontal position, wedged in between the both foams, the winder is immobilized. It is necessary to compress the foam on one side to free the other extremity and take out the winder of the tray.

Das Wickelbrettchen ist zwischen den 2 Schäumen in horizontale Lage eingestellt. Man soll den Schaum einerseits drücken, um das andere Ende zu befreien und das Wickelbrettchen herausnehmen.

**LE KIT COMPLET CONTIENT :**

- les plioirs
- les réglettes aménagement
- les étiquettes et la notice de montage

**The winder kit contains:**

- winders
- fixing strips
- labels and instructions

**Das Wickelbrettchen Kit enthält :**

- Wickelbrettchen
- Selbstbau-Satz
- Etiketle und Bedienungsanleitung

**LE KIT RÉGLETTES CONTIENT :**

- les réglettes aménagement
- les étiquettes et la notice de montage

**The FIXING KIT contains:**

- fixing strips
- labels and instructions

**Das SELBSTBAU SATZ :**

- Selbstbau-Satz
- Etiketle und Bedienungsanleitung

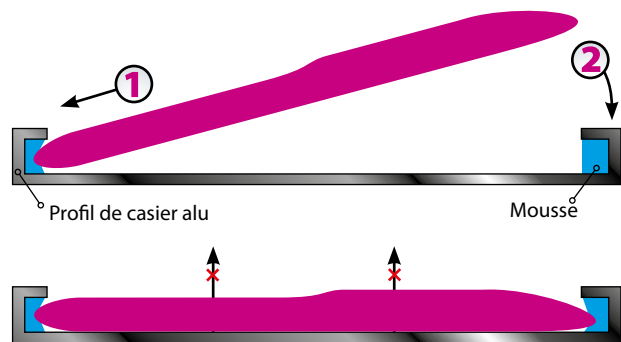

**PLIOIRS BAS DE LIGNE**

3 LONGUEURS ADAPTÉES AUX CASIERS-PLIOIRS

**HOOKLENGTH WINDERS**

3 LENGTH WHICH FIT IN THE TRAYS

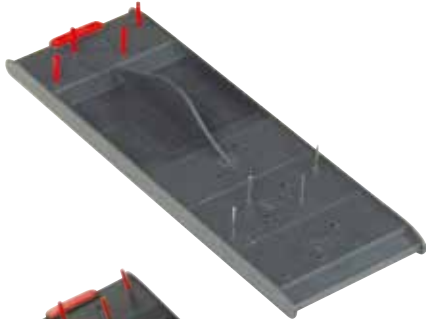
**PLIOIR BAS DE LIGNE 19 cm - GRIS : 85 / 115 / 145 mm**

Hook length winders 19 cm - Grey : 85 / 115 / 145 mm

Vorfachwickelbrett 19 cm - Grau : 85 / 115 / 145 mm

Ref. 70 12 11

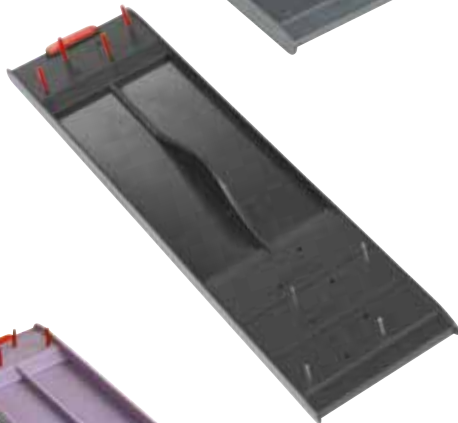
**PLIOIR BAS DE LIGNE 26 cm - NOIR : 169 / 192 / 215 mm**

Hook length winders 26 cm - Black : 169 / 192 / 215 mm

Vorfachwickelbrett 26 cm - Schwarz : 169 / 192 / 215 mm

Ref. 70 12 21

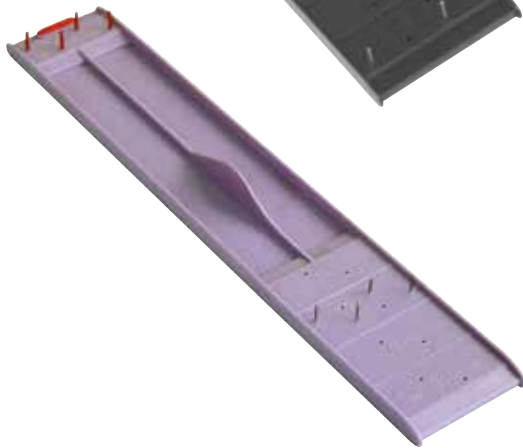
**PLIOIR BAS DE LIGNE 38 cm - LILAS : 250 / 280 / 310 / 340 mm**

Hook length winders 38 cm - Purple : 250 / 280 / 310 / 340 mm

Vorfachwickelbrett 38 cm - Lilas : 250 / 280 / 310 / 340 mm

Ref. 70 12 31

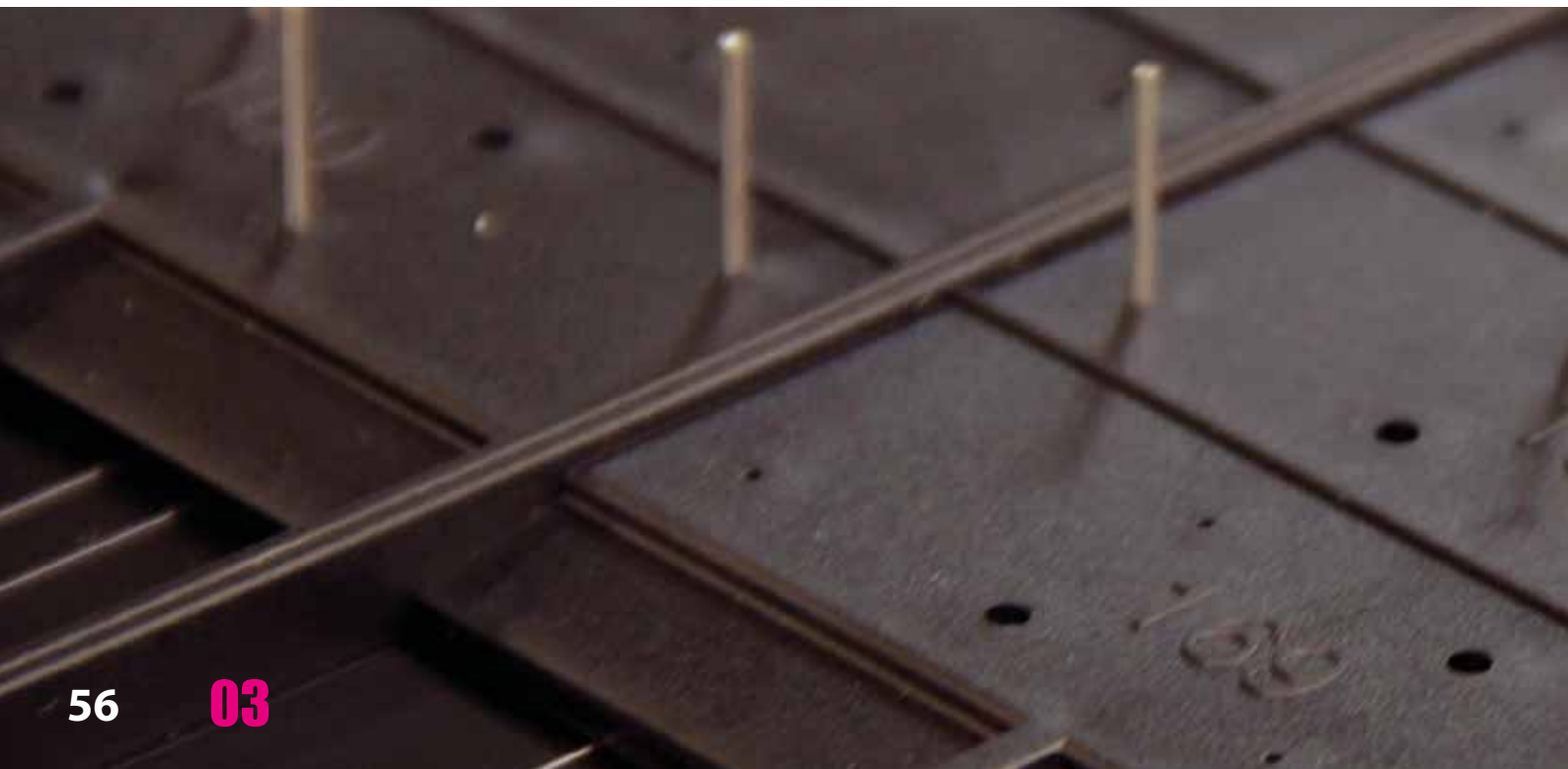

## CASIERS PLOIRS BAS DE LIGNE HOOKLENGTH WINDERS TRAYS



### CASIER 30 MM + 4 PLOIRS LILAS

Tray + 4 purple hook length winders  
Fach + 4 lilas vorfachwickelbrett

Ref. 62 51 81



### CASIER 30 mm + 6 PLOIRS NOIR

Tray + 6 black hook length winders  
Fach + 6 schwarz vorfachwickelbrett

Ref. 62 51 71



### CASIER 30 mm +3 PLOIRS NOIRS + 4 PLOIRS GRIS

Tray + 3 black hook length winders + 4 grey hook length winders  
Fach + 3 schwarz vorfachwickelbrett + 4 grau vorfachwickelbrett

Ref. 62 51 61

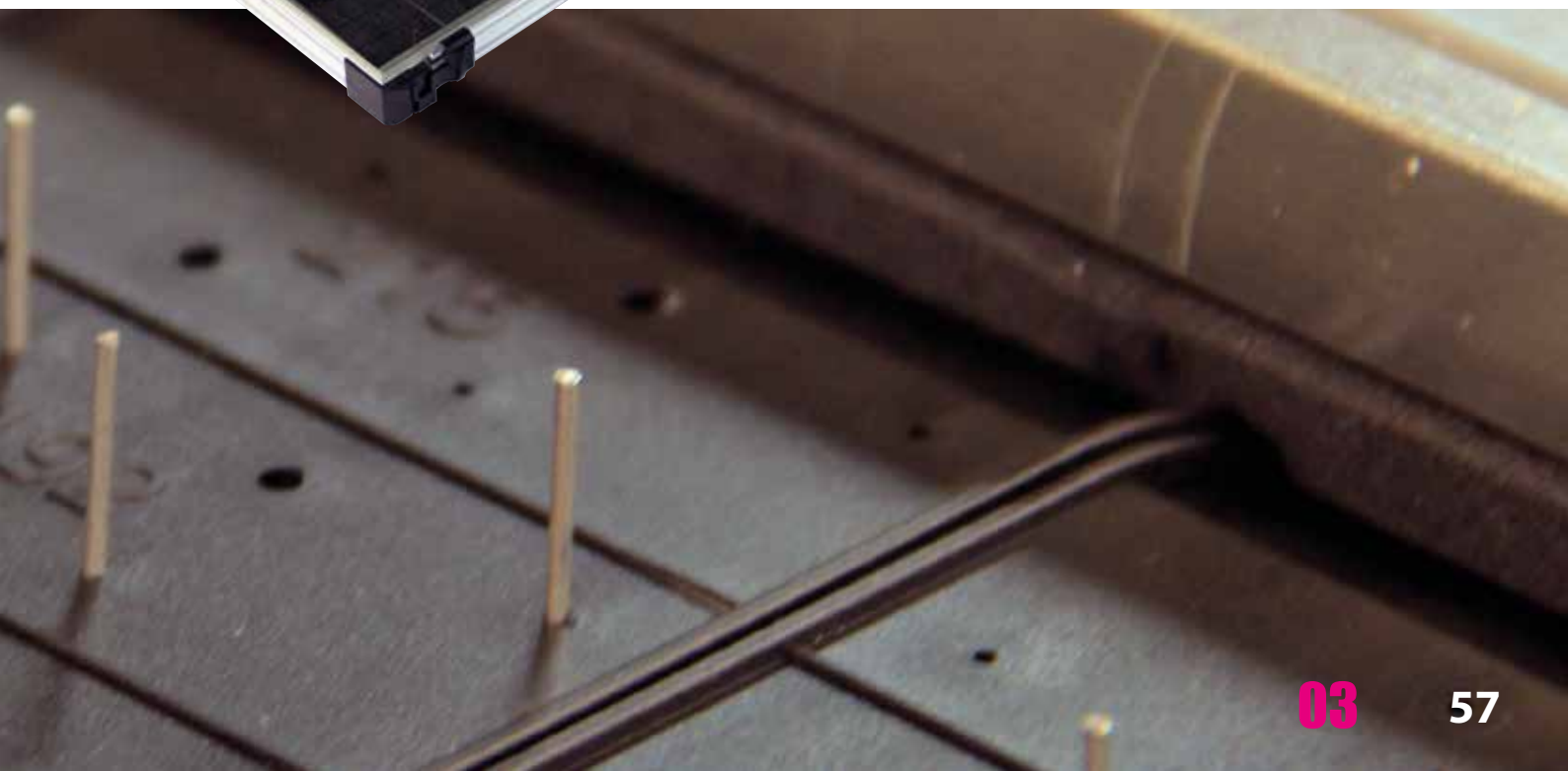

## MALLETTES MODULABLES SCALABLE CASES

FORMAT  
F2  
410x283



### MALLETTE COUVERCLE PLASTIQUE

Case with plastic Top  
Koffer mit plastic Deckel

Ref. 52 60 02



### MALLETTE COUVERCLE ALU

Case with Aluminium Top  
Koffer mit Aluminium Deckel

Ref. 52 60 03



### COUVERCLE ALU

Aluminium Carry Lid  
Aluminium Deckel

Ref. 62 81 90



### COUVERCLE PLASTIQUE

Plastic Carry Lid  
Plastic Deckel

Ref. 62 87 00



### COUVERCLE ALU *anodisé noir*

Black anodised aluminium Carry Lid  
Schwarz eloxiert aluminium Deckel

Ref. 62 89 90

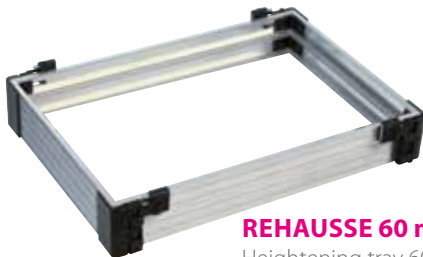

### REHAUSSE 60 mm

Heightening tray 60 mm  
Facherhöhung 60 mm

Ref. 62 81 34



### REHAUSSE 60 mm - *Anodisé noir*

Heightening tray 60 mm - Anodised Black  
Facherhöhung 60 mm - Schwarz eloxiert

Ref. 62 89 34



### REHAUSSE 90 mm

Heightening tray 90 mm  
Facherhöhung 90 mm

Ref. 62 81 33



### REHAUSSE 90 mm - *Anodisé noir*

Heightening tray 90 mm - Anodised Black  
Facherhöhung 90 mm - Schwarz eloxiert

Ref. 62 89 33



La gamme de nos cannes 13 m réel sans mini extension évolue encore cette année. Nous avons pris en considération l'ensemble des expériences des pêcheurs pour faire évoluer la famille des R-97X.

En effet cette saison la famille des R-97X s'enrichit de deux nouveaux modèles, la R-976 MATCH SP et la R-974 Power Compétition SP.

SP signifie «Slim Parallèle» : plus fine, plus rigide, plus puissante et encore plus maniable, une tenue dans le vent irréprochable et surtout : nous avons gardé une compatibilité avec les kits 4 de toutes la gamme R-97X anciennes générations. Pour les pêches dites à caler, lors de l'utilisation de la barre d'amorçage, nous avons créé une extension de 1,45 m, qui vient en lieu et place du talon de 13 m, pour pouvoir pêcher exactement à 13 m lorsque la canne est bloquée par le talon fixe.

The range of real 13 m without mini extension long poles evolve this year. We heard about the experiences of the anglers to make it better.

This season the R-97X family welcomed the R-976 MATCH SP and the R-974 Power compétition SP. SP means "Slim Parallel" thinnest, stiffest, more powerful with better maniability, an exceptional wind resistance and the best : the top kit 4 are still compatible with all the old R-97X series.

For the use with front pole support we created a special 1,45 m extension. You can place it instead of the regular Section 8 for fishing at exactly 13m when the pole is blocked in the fixed heel of your cushion.



### R 976 MATCH SP

### R 976 MATCH SP

La R-976 MATCH SP est le compromis parfait pour les pêcheurs de compétition recherchant une canne robuste, légère, maniable et surtout mesurant exactement 13m sans mini extensions. Nous avons construit la R-976 MATCH SP avec la rigidité de la R-978 couplée à la puissance de la R-976 avec un rapport qualité prix au top.

The R-976 MATCH SP is the perfect compromise for the competition anglers who are looking for a strong, light and easy to handle real 13 m pole without mini extension. We built the R-976 match SP with the stiffness of the R-978 coupled with the power of the R-976 match with an exceptional value for money.

#### PACK R-976 MATCH SP

Ref. 05 10 50

- 1 canne R-976 match SP 13 m
- + 3 Kits 4 brins / scion ø 3.5 mm
- + 1 Kit coupelle 4 brins
- + 4 scions monobloc ø 3.5 mm
- + 1 jeu de 3 mini extensions
- + 1 jeu de clean caps
- + 1 fourreau/tubes

Extrémités renforcées / Reinforced shanks

Scion monobloc / Monobloc tip

Kit coupelle avec pas de vis / Thread pitch cupping kit



13 mètres réels / Real 13 meters

Compatibilité Kits / Top kit Compatibility



R-976 MATCH SP	Réf.	L.	Diagram	gr	X	Ø
R-976 13 m sans M.E.	05 10 10	13.00 m		798 g	8	44.5 mm
Kit 4 brins	05 10 24	6.20 m		183 g	4	38.7 mm
Scion monobloc / Tip ø 3.5 mm	05 06 80	1.55 m		13 g	1	14.4 mm
Extension 12.50 m	05 10 92	1.45 m		257 g	1	44 mm
Kit coupelle / Cupping Kit (2 brins)	05 00 32	3.10 m		80 g	2	23.1 mm
Kit coupelle / Cupping Kit (4 brins)	05 00 34	6.20 m		260 g	4	38.7 mm



### R 974 POWER COMPÉTITION SP

### R 974 POWER COMPÉTITION SP

Evolution parfaite de la R974 power, grâce à ses éléments parallèles, la R974 Power compétition SP devient plus maniable, plus rigide, plus légère et surtout encore plus puissante. Bâtie sur le même départ de mandrin, vos kits Battle des années précédentes seront compatibles avec la R-974 SP.

Un must pour les pêcheurs de carpodrôme !

The perfect evolution of the R-974 power, thanks to the parallel element, the R-974 power compétition SP became more easy to handle, stiffer, lighter and really more powerful. Built on the same base than the R-97X series, the R-974 Power Compétition SP is compatible with all the previous battle kit of R-97X series.

A must have for carp lovers.

#### PACK R-974 Power C. SP

Ref. 05 09 50

- 1 canne R-974 Power C. SP 13 m
- + 3 Kits Battle 2 brins
- + 1 Kit coupelle 2 brins
- + 1 jeu de 3 mini extensions
- + 1 jeu de clean caps
- + 1 fourreau/tubes

Extrémités renforcées / Reinforced shanks

Scion monobloc / Monobloc tip

Kit coupelle avec pas de vis / Thread pitch cupping kit

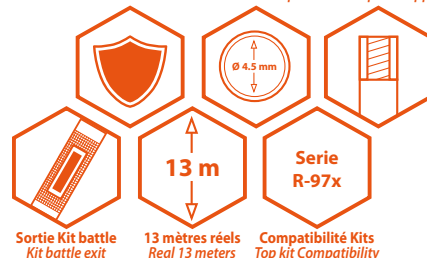

Sortie Kit battle / Kit battle exit

13 mètres réels / Real 13 meters

Compatibilité Kits / Top kit Compatibility



R-974 POWER C. SP	Réf.	L.	Diagram	gr	X	Ø
R-974 Power C. 13 m sans M.E.	05 09 10	13.00 m		847 g	8	44 mm
Kit battle (2 brins)	05 00 22	3.10 m		58 g	2	23.1 mm
Brin / Section n°3	05 09 83	1.65 m		61 g	1	32 mm
Brin / Section n°4	05 09 84	1.67 m		96 g	1	38 mm
Extension 12.50 m	05 09 92	1.45 m		256 g	1	44 mm
Kit coupelle/Cupping Kit (2 brins)	05 00 32	3.10 m		80 g	2	23.1 mm



RIVE



R974 POWER COMPETITION

RIVE

RIVE

RIVE



R974 POWER COMPETITION

RIVE

La R-974 Power Compétition est une merveilleuse évolution de la R-975. Elle est destinée aux compétiteurs en carpodrômes aimant les beaux combats. Solide et parfaitement équilibrée elle vous fera oublier ses 1.1kg de pures muscles. Elle possède une rigidité exceptionnelle pour une canne de cette puissance et sera l'outil de précision parfait pour toutes les pêches modernes en carpodrôme.

The R-974 Power Competition pole is a now evolved version of the previous R-975. It's a pole that has been made for anglers and competitors who want to target big fish down the margins of a lake or big fish on rivers. It's a stiff and powerful pole and very much at home with modern day fisheries

**PACK R-974 Power C.**

**Ref. 05 05 50**

- 1 canne R-974 Power C. 13 m
- + 3 Kits Battle 2 brins
- + 1 Kit coupelle 2 brins
- + 1 jeu de 3 mini extensions
- + 1 jeu de clean caps
- + 1 fourreau/tube

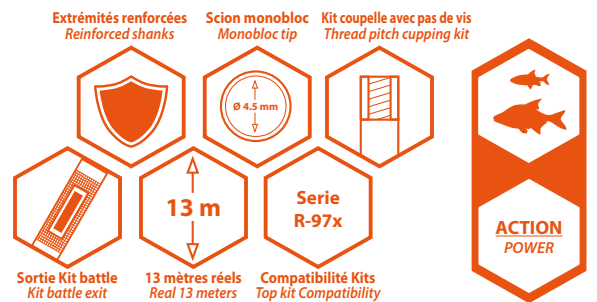

R-974 POWER C.	Réf.	L.	□	gr	X	∅
R-974 Power C. 13 m sans M.E.	05 05 10	13.00 m	1.85 m	1110 g	8	48.7 mm
Kit battle (2 brins)	05 00 22	3.10 m	1.61 m	58 g	2	23.1 mm
Kit coupelle / Cupping Kit (2 brins)	05 00 32	3.10 m	1.63 m	80 g	2	23.1 mm
Kit coupelle / Cupping Kit (4 brins)	05 00 34	6.20 m	1.67 m	260 g	4	38.7 mm





RIVE

R973 MATCH

R973

RIVE

R973 MATCH

R973

Certainement la plus belle canne du marché à ce prix. Une pure 13 mètres, comme les autres R-97x avec une très belle rigidité et un équilibre parfait. La R-973 est idéale pour les compétiteurs confirmés mais aussi pour les compétiteurs débutants voulant accéder à un matériel plus technique pour ensuite gravir les échelons progressivement. Elle bénéficie de toutes les évolutions techniques de ses grandes soeurs. Elle est bien-sûr compatible avec les kits de la Serie des R-97X

Certainly a pole on the market at this price that performs like a pole of much higher value. A true 13 metres, like the other R-97x. Which is stiff, strong and well balanced.

This pole is ideal for the experienced anglers and also for anglers who want to start pole fishing without investing too much to begin with. This pole benefits from all the technical advancements previously made on top end models. Also compatible with the top kits of the other R-97X series poles.

### PACK R-973 MATCH

Ref. 05 08 50

- 1 canne R-973 13 m
- + 3 Kits 4 brins / scion ø 3.5 mm
- + 1 Kit coupelle 4 brins
- + 4 scions monobloc ø 3.5 mm
- + 1 jeu de 3 mini extensions
- + 1 jeu de clean caps
- + 1 fourreau/tubes

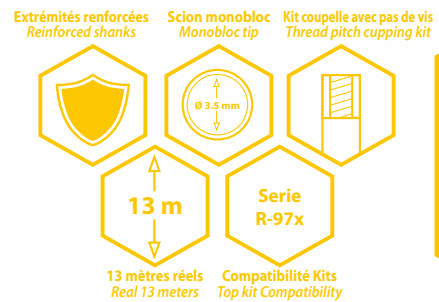

R-973 MATCH	Réf.	L. ↔	↳	gr	≡ X	∅
R-973 13 m sans M.E.	05 08 10	13.00 m	1.85 m	1063 g	8	48.7 mm
Kit (4 brins)	05 08 24	6.20 m	1.67 m	183 g	4	38.7 mm
Scion monobloc ø3.5 mm	05 08 80	1.55 m	1.55 m	13 g	1	14.4 mm
Kit coupelle / Cupping Kit (2 brins)	05 00 32	3.10 m	1.63 m	80 g	2	23.1 mm
Kit coupelle / Cupping Kit (4 brins)	05 00 34	6.20 m	1.67 m	260 g	4	38.7 mm



R MATCH essential

R MATCH essential

Canne idéale pour toutes les pêches de gardons, brèmes et beaux poissons en canaux, étangs et même rivières. Très belle tenue en mains, équilibre parfait. Sa rigidité exemplaire permettra un contrôle de ligne optimum. Superbe rapport qualité prix.

The pole made for roaches, bream and fishes in canals, lakes and rivers. A pleasure to handle with a perfect balance. The stiffness of the pole allow you to control the line accurately. Amazing value for money.

### PACK R-MATCH ESSENTIAL

Ref. 01 39 50

- 1 canne R-Match Essential 11.5 m
- + 1 Kit 3 brins / scion ø 3.5 mm
- + 1 Kit coupelle 4 brins
- + 4 scions monobloc ø 3.5 mm
- + 1 jeu de 2 mini extensions
- + 1 fourreau/tubes

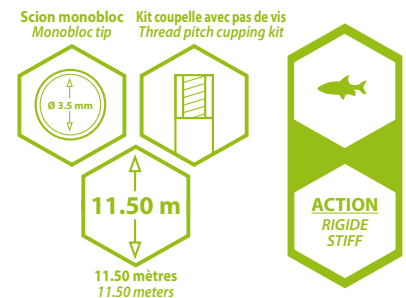

R-MATCH ESSENTIAL	Réf.	L. ↔	↳	gr	≡ X	∅
R-Match essential 11.5 m sans M.E.	01 39 00	11.50 m	1.70 m	854 g	7	44 mm
Kit 3 brins	01 39 23	4.61 m	1.61 m	119 g	3	31 mm
Kit 4 brins	01 39 24	6.15 m	1.62 m	218 g	4	38 mm
Scion monobloc / Tip ø 3.5 mm	01 39 80				1	
Kit coupelle / Cupping Kit (4 brins)	01 39 04	6.15 m	1.62 m	291 g	4	38 mm



R-POWER CARP 11.5m



R-POWER CARP 11.5m



Autre canne de notre nouvelle gamme spéciale carpe, la R-Power Carp est destinée aux concours en carpodrome.

Cette canne de 11,50 mètres avec mini extension a été étudiée pour avoir le meilleur rapport puissance/prix afin d'être accessible au plus grand nombre.

An other pole of our new special carp range, the R-power Carp is made for competitions in fisheries. This 11.50 meters pole with mini extension has been study to propose the best value for strength to be accessible to most of anglers.

**PACK R-POWER CARP 11.5**

Ref. 01 30 49

- 1 canne R-Power carp 11,5 m
- + 1 Kit battle 2 brins
- + 1 Kit coupelle 2 brins
- + 2 mini extensions
- + 1 fourreau/tubes

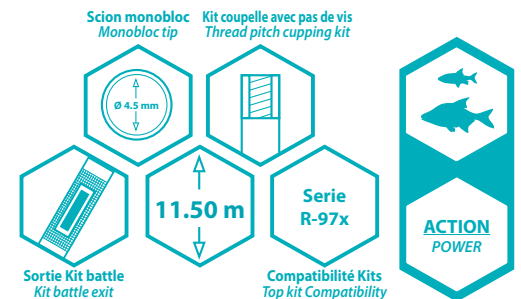

R-POWER CARP	Réf.	L. ↔	↕	gr	≡ X	∅
R-POWER CARP	01 30 09	11.50 m	1.80 m	823 g	7	44.5 mm
Kit Battle (2 brins)	01 30 22	3.10 m	1.61 m	59 g	2	22 mm
Kit coupelle (2 brins)	01 30 62	3.10 m	1.61 m	83 g	2	22 mm



R-POWER CARP



R-POWER CARP



Première de la récente gamme spécial carpe, la R-Power Carp est destinée aux concours en carpodrome.

Cette canne de 13 mètres avec mini extension a été étudiée pour avoir le meilleur rapport puissance/prix afin d'être accessible au plus grand nombre.

First of the new special carp range, the R-power Carp is made for competitions in fisheries. This 13 meters pole with mini extension has been study to propose the best value for strength to be accessible to most of anglers.

**PACK R-POWER CARP**

Ref. 01 30 50

- 1 canne R-Power carp 12,5 m
- + 3 Kits battle 2 brins
- + 1 Kit coupelle 2 brins
- + 2 mini extension
- + 1 fourreau/tubes

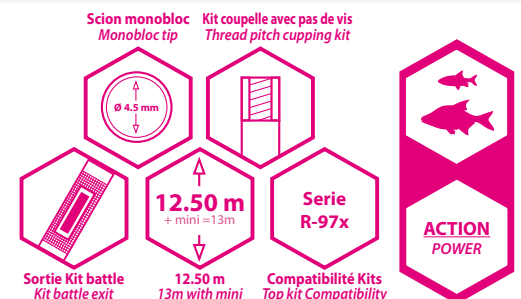

R-POWER CARP	Réf.	L. ↔	↕	gr	≡ X	∅
R-POWER CARP	01 30 10	12.50 m	1.80 m	1155 g	8	46.5 mm
Kit Battle (2 brins)	01 30 22	3.10 m	1.61 m	59 g	2	22 mm
Kit coupelle (2 brins)	01 30 62	3.10 m	1.61 m	83 g	2	22 mm



RIVE

R805 POWER SPECIMEN

RIVE

R805 POWER SPECIMEN

La **R-805 POWER SPECIMEN** est l'évolution de la R-805 power. Elle a été modifiée pour accueillir une sortie en céramique de 4.5mm sur le brin n°2 vous permettant d'équiper de plus gros élastiques. Elle saura ravir les pêcheurs à la recherche de spécimens. Cette canne est équipée d'un kit « battle » et d'un scion monobloc avec une sortie de 4.5mm interne.

The R-805 POWER SPECIMEN is an evolution of the R-805 power. The section 2 has been modified with a 4.5mm ceramic ring exit to allow the angler to use bigger elastics than before. This pole will be loved by the anglers who want to fish carp in fisheries or in wild waters. Moreover the pole have a «battle» kit and mono-block tip with an end exit of 4,50 mm internal diameter.

### PACK R-805 Power S. 13m

Ref. 01 29 55

1 canne R-805 Power S. 13 m  
+ 2 Kits 2 brins Battle  
+ 1 Kit coupelle 2 brins  
+ 1 jeu de 2 mini extensions  
+ 1 fourreau/tubes

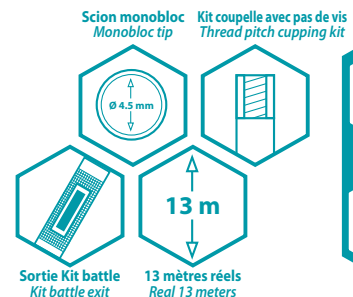

R-805 Power S	Réf.	L.	↳	↳	gr	≡ X	∅
R-805 POWER 13 m	01 29 10	13.00 m	↳	↳	1200 g	8	48 mm
Kit BATTLE 2 brins	01 29 22	2.75 m	↳	↳	62 g	2	24 mm
Kit BATTLE 3 brins	01 29 23	4.20 m	↳	↳	134 g	3	32.7 mm
Brin 3	01 29 83	1.53 m	↳	↳	72 g	1	32.7 mm
Kit coupelle / Cupping Kit (2 brins)	01 29 62	2.75 m	↳	↳	60 g	2	24 mm



**R-SPECIMEN CARP 10m**

R-SPECIMEN

**R-SPECIMEN CARP 10m**

R-SPECIMEN

Nouvelle née de notre gamme carpe, cette R-Specimen Carp est une canne ultra robuste presque «No Limit». **Maintenant disponible en version 10 m.**

Adaptée aux pêcheurs aimant la traque des plus gros poissons elle sera le choix idéal pour les plus beaux combats. Parfaite pour la pêche d'obstacles et dans les eaux encombrées mais aussi en carpodrome.

A new addition to our carp range of power poles. The R-Specimen Carp pole is an extremely strong pole, almost "no limit" to what it can handle! **Now available in 10 m version.**

A suitable pole for those anglers who are aiming for big fish. This pole is an ideal choice, especially on fish filled and snaggy waters!

### PACK R-SPECIMEN CARP 10m

Ref. 01 31 49

- 1 canne R-Specimen Carp 10 m
- + 2 Kits battle 2 brins
- + 1 Kit coupelle 2 brins
- + 2 mini extension
- + 1 fourreau/tubes

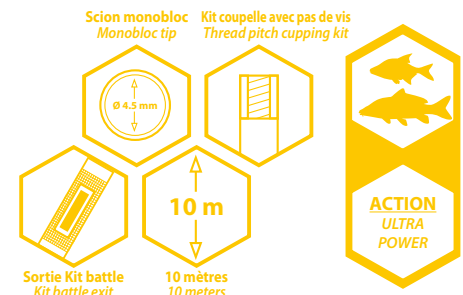

R-SPECIMEN CARP 10m	Réf.	L.				$\emptyset$
R-SPECIMEN CARP 10m	01 31 09	10 m	1.81 m	810 g	6	44 mm
Kit battle (2 brins)	01 31 22	2.73 m	1.45 m	54 g	2	23 mm
Brin / section n°3	01 31 83	1.52 mm	1.52 mm	67 g	1	31 mm
Kit coupelle / Cupping Kit (2 brins)	01 31 62	2.73 m	1.45 m	71 g	2	23 mm

RIVE

**R-SPECIMEN CARP**

R-SPECIMEN

RIVE

**R-SPECIMEN CARP**

R-SPECIMEN

Cette R-Specimen Carp est une canne ultra robuste presque «No Limit».

Adaptée aux pêcheurs aimant la traque des plus gros poissons elle sera le choix idéal pour les plus beaux combats. Parfaite pour la pêche d'obstacles et dans les eaux encombrées mais aussi en carpodrome.

A new addition to our carp range of power poles. The R-Specimen Carp pole is an extremely strong pole, almost "no limit" to what it can handle!

A suitable pole for those anglers who are aiming for big fish. This pole is an ideal choice, especially on fish filled and snaggy waters!

### PACK R-SPECIMEN CARP 11.5m

Ref. 01 31 50

- 1 canne R-Specimen Carp 11.5 m
- + 2 Kits battle 2 brins
- + 1 Kit coupelle 2 brins
- + 2 mini extension
- + 1 fourreau/tubes

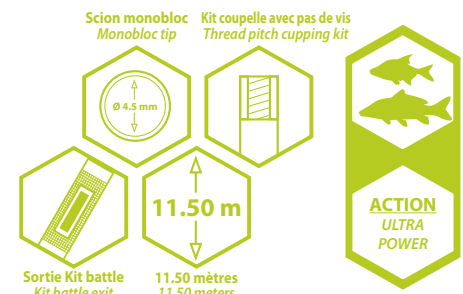

R-SPECIMEN CARP 11.5m	Réf.	L.				$\emptyset$
R-SPECIMEN CARP 11.5 m	01 31 10	11.50 m	1.84 m	1209 g	7	45 mm
Kit battle (2 brins)	01 31 22	2.73 m	1.45 m	54 g	2	23 mm
Kit coupelle / Cupping Kit (2 brins)	01 31 62	2.73 m	1.45 m	71 g	2	23 mm



RIVE

Wild Monster

Nouvelle née de notre gamme Spécimen, la Wild Monster est LA canne «No Limit» de bordure.

Conçue pour les pêcheurs aimant la traque des gros poissons elle sera l'arme ultime des spécimen Hunter.

Sa puissance extrême vous permet de vous attaquer aux plus grosses carpes sans crainte. Montée avec les lignes et les élastiques de la nouvelle gamme Specimen, elle sera inégalable en terme de puissance.

New margin pole of our Specimen range, the Wild Monster pole is THE "No Limit" Pole. The extreme power of the pole allow you to fight the biggest carp without fear. Mounted with our new specimen range of elastics and line this Wild monster is unbelievable.

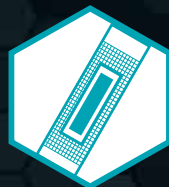

Sortie Kit battle  
**DOUBLE**  
DOUBLE Kit battle exit



Scion monobloc  
Monobloc tip



Taille Bordure  
Margin Size



WILD MONSTER	Réf.	L.	□	gr	X	∅
Wild Monster 4.50m avec ME	01 40 10	4.50 m	1.29 m	213 g	4	22 mm



*Wild Monsters*



RIVE

R16 COMPETITION 16m

R16 COMPETITION

## R16 COMPETITION

R16 COMPETITION

Dans la lignée de la R16 pro, la R-16 compétition est, comme sa grande sœur, polyvalente en toutes circonstances de pêche : gardons, brèmes, carpes. Pour les canaux, étangs, rivières et carpodrome. A ce prix un must. Disponible en 13 m et 16 m. Toutes les R-16 sont compatibles entre elles car construites sur le même mandrin.

Following the R-16 Pro, the R-16 Competition is, like its sister, really versatile : Roaches, bream, carps. Canals, lakes, rivers, fisheries. A must for the price. Available in 13 m and 16 m. R-16 poles are compatible with each other because made with the same mandrin.

## PACK R-16 COMPETITION 13m

Ref. 01 32 54

1 canne R-16 13 m  
+ 3 Kits match 4 brins  
+ 1 Kit coupelle 4 brins  
+ 3 mini extension  
+ 1 fourreau/tubes

## PACK R-16 COMPET. CARP 13m

Ref. 01 32 53

1 canne R-16 13 m  
+ 3 Power kits compétition 2 brins  
+ 1 Kit coupelle 2 brins  
+ 3 mini extension  
+ 1 fourreau/tubes

## PACK R-16 COMPETITION 16m

Ref. 01 32 55

1 canne R-16 Compétition 13 m  
+ 1 Extension 14,50 m  
+ 1 Extension 16 m  
+ 4 power kit compétition 2 brins  
+ 3 Kits kit match 2 brins  
+ 2 kits match 3 brins  
+ 1 Kit coupelle 2 brins  
+ 3 mini extension  
+ 1 fourreau/tubes

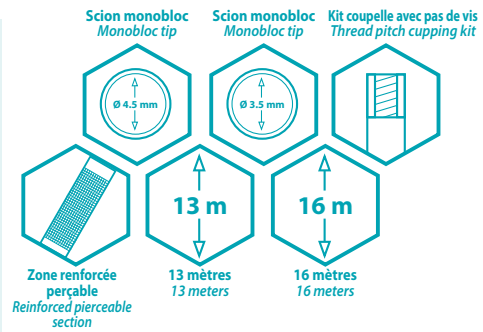

R-16 Competition	Réf.	L. ↔	□	gr	≡ X	∅
R-16 Competition 13 m avec M.E.	01 32 10	13.00 m	1.85 m	961 g	8	47.6 mm
Extension 14.5 m R-16 Compet.	01 32 94	1.87 m	1.87 m	385 g	1	49.3 mm
Extension 16 m R-16 Compet.	01 32 96	1.87 m	1.87 m	401 g	1	49.6 mm
Power kit 2 brins	01 32 02	2.70 m	1.38 m	47 g	2	22.4 mm
Kit match (2 brins)	01 32 22	2.70 m	1.38 m	35 g	2	22.4 mm
Kit match (3 brins)	01 32 23	4.14 m	1.52 m	82 g	3	30.0 mm
Kit match (4 brins)	01 32 24	5.70 m	1.65 m	160 g	4	37.7 mm
Kit coupelle / Cupping Kit (2 brins)	01 32 32	2.70 m	1.38 m	63 g	2	22.4 mm
Kit coupelle / Cupping Kit (2 brins)	01 32 34	5.70 m	1.65 m	175 g	4	37.7 mm



RIVE

R16 MATCH ANGLER 16m

R16 MATCH ANGLER

## R16 MATCH ANGLER

R16 MATCH ANGLER

Comme pour la R-16 compétition, la R-16 Match Angler est bâtie également sur le même mandrin que la R-16 pro. Polyvalente comme toute la gamme, elle convient pour les gardons, brèmes et carpes : disponible en 13 m et 16 m. Un tarif incroyable pour cette performance ! Toutes les R-16 sont compatibles entre elles car construites sur le même mandrin.

As the R-16 competition, the R-16 Match Angler is built on the same base than the R-16 Pro. Versatile, like all the R-16 range : roaches, bream, carps. Available in 13 m and 16 m. R-16 poles are compatible with each other because made with the same mandrin.

## PACK R-16 MATCH 13m

Ref. 01 33 54

1 canne R-16 13 m  
+ 3 Kits match 4 brins  
+ 1 Kit coupelle 4 brins  
+ 3 mini extension  
+ 1 fourreau/tubes

## PACK R-16 MATCH CARP 13m

Ref. 01 33 53

1 canne R-16 13 m  
+ 3 Power kits compétition 2 brins  
+ 1 Kit coupelle 2 brins  
+ 3 mini extension  
+ 1 fourreau/tubes

## PACK R-16 MATCH 16m

Ref. 01 33 55

1 canne R-16 13 m  
+ 1 Extension 14,50 m  
+ 1 Extension 16 m  
+ 3 power kit compétition 2 brins  
+ 2 Kits kit match 2 brins  
+ 1 Kit coupelle 2 brins  
+ 3 mini extension  
+ 1 fourreau/tubes

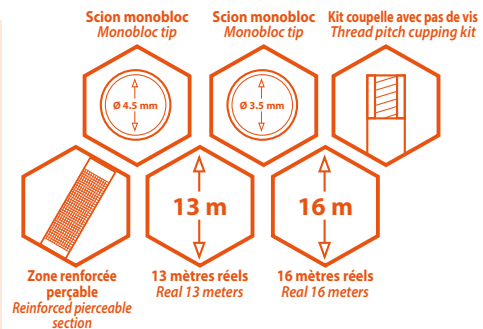

R-16 MATCH ANGLER	Réf.	L. ↔	□	gr	≡ X	∅
R-16 Match 13 m avec M.E.	01 33 10	13.00 m	1.85 m	979 g	8	47.6 mm
Extension 14.5 m R-16 Match	01 33 94	1.87 m	1.87 m	347 g	1	49.3 mm
Extension 16 m R-16 Match	01 33 96	1.87 m	1.87 m	368 g	1	49.6 mm
Power kit 2 brins (compétition)	01 32 02	2.70 m	1.38 m	47 g	2	22.4 mm
Kit match (2 brins)	01 33 22	2.70 m	1.38 m	35 g	2	22.4 mm
Kit match (3 brins)	01 33 23	4.14 m	1.52 m	82 g	3	30.0 mm
Kit match (4 brins)	01 33 24	5.70 m	1.65 m	160 g	4	37.7 mm
Kit coupelle / Cupping Kit (2 brins)	01 33 02	2.70 m	1.38 m	35 g	2	22.4 mm
Kit coupelle / Cupping Kit (2 brins)	01 33 04	5.70 m	1.65 m	175 g	4	37.7 mm

R16 PROFESSIONAL

RIVE

PROFESSIONAL

**PACK R-16 Pro - 13 m**

**Ref. 01 28 54**

- 1 canne R-16 13 m
- + 3 mini extensions
- + 3 kit match 4 brins
- + 1 kit coupelle 4 brins
- + 4 scions monobloc pour kit match
- + Fourreau/tubes

**PACK CARPE R-16 Pro - 13 m**

**Ref. 01 28 53**

- 1 canne R-16 13 m
- + 3 mini extensions
- + 3 power kit 2 brins
- + 1 kit coupelle 2 brins
- + Fourreau/tubes

Canne équipée un kit power 2 brins et d'1 brin power n°3 d'origine.  
Pole originally equipped with a 2 sections power kit and a section 3 «battle».

De part ses qualités et sa polyvalence, la R16 Professionnal a été LE best seller de la saison 2017. Aussi à l'aise en carpodrome qu'en canal ou en rivière, les pêcheurs l'ont bien compris : c'est la canne idéale pour qui aime à aller pêcher partout. Avec son talon de faible diamètre elle est extrêmement maniable et d'une rigidité sans pareil. Parfait pour la pêche de précision. Disponible en 16 m et 13 m. Toutes les R-16 sont compatibles entre elles car construites sur le même mandrin.

Thanks to his quality and versatility, the R-16 Professionnal is THE best seller of 2017. Comfortable in fisheries, canal or river, the anglers know it: this is the perfect pole for those who love to fish everywhere. With his thin butt sections, the R-16 Pro is extremely manoeuvrable and has an unequalled stiffness. Available in 16 m and 13 m. R-16 poles are compatible with each other because made with the same mandrin.

**PACK R-16 Pro - 16 m**

**Ref. 01 28 55**

- 1 canne R-16 13 m
- + 1 Extension 14,50 m
- + 1 Extension 16 m
- + 3 mini extensions
- + 4 power kit 2 brins
- + 3 kit match 2 brins
- + 2 kit match 3 brins
- + 1 kit coupelle 2 brins
- + Fourreau/tubes

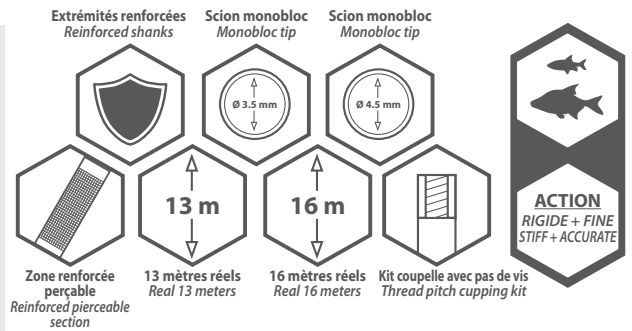

R-16 Professionnal	Réf.	L	Section	gr	X	Ø
R-16 Professional 13 m avec M.E.	01 28 00	13.00 m	1.85 m	900 g	8	47.6 mm
Extension 14.5 m R-16 Pro	01 28 91	1.87 m	1.87 m	280 g	1	49.3 mm
Extension 16 m R-16 Pro	01 28 92	1.87 m	1.87 m	340 g	1	49.6 mm
Power kit 2 brins	01 28 12	2.70 m	1.38 m	30 g	2	22.4 mm
Brin n° 3 pour Power kit	01 28 15	1.52 m	1.52 m	60 g	1	30.0 mm
<b>New</b> Kit F1 (2 brins)	01 28 03	2.70 m	1.70 m	41.7 g	2	30.0 mm
Kit match (2 brins)	01 28 22	2.70 m	1.38 m	20 g	2	22.4 mm
Kit match (3 brins)	01 28 23	4.14 m	1.52 m	80 g	3	30.0 mm
Kit match (4 brins)	01 28 24	5.70 m	1.65 m	175 g	4	37.7 mm
Kit coupelle / Cupping Kit (2 brins)	01 28 05	2.70 m	1.38 m	35 g	2	22.4 mm
Kit coupelle / Cupping Kit (4 brins)	01 28 04	5.70 m	1.65 m	175 g	4	37.7 mm

R-16 Series CLEAN CAPS		Par / per	Ref	Matière / Material
	Clean-cap pour brin n°2 for section n°2	2	01 28 72	Mousse / Foam
	Clean-cap pour brin n°3 for section n°3	1	01 28 73	Mousse / Foam
	Clean-cap pour brin n°4 for section n°4	1	01 28 74	Mousse / Foam
	Clean cap pour brin n°5 for section n°5	1	01 28 75	Mousse / Foam



**R-16 SAFETY POLE**

**SOYEZ SANS CRAINTES - BE SAFE EVERYTIME**

RIVE

R16 SAFETY 8

RIVE SAFETY

Soyez sans craintes lorsque vous êtes en compétition. En cas de casse, grâce à la R16 Safety pole compatible avec les 3 modèles de R-16, vous pouvez avoir à disposition les brins essentiels à votre pêche sans avoir à acheter une seconde canne complète.

**Vendu en pack de 4 brins : Brin N°8 / N°7 / N° 6 / N°5**

Be safe when you are in competition. In case of breakage, thank to the R16 Safety Pole fully compatible with the three models of R-16, you can have at your disposition the essential sections you need to fish. Without buying an other full pole.

**Sold in pack of 4 section : Section N°8 / N°7 / N° 6 / N°5**

**Ref. 01 28 02**

### R-Waggler Design



**R WAGGLER** Design

3.90 Ultralight

Toray Carbon **RIVE**

Serie «Design» très haute performance, ces R-Waggler Design sont des cannes au summum de la technologie. Extrêmement fines et solides avec une superbe action : le plaisir à l'état brut. La construction du blank en carbone Toray, l'un des meilleurs au monde, apporte une sensibilité et une lecture du combat encore jamais vue sur de telles cannes.

Ces cannes racées et aux capacités hors normes sont, à ce jour, les plus belles cannes anglaises que RIVE ai conçue.

High Performance rods. The R-Waggler Design are high level rods. Slim and solid with an amazing action : With the very latest technology the sublime blank is a pleasure to hold.

The blank structure in Toray carbon, one of the best in the world, which gives an action and feeling never seen on this type of rod.

This latest design coupled with new technology , until now, has never been used on rods that RIVE have ever made.



Poignée Liège  
Cork Handle



Porte moulinet Fuji  
Fuji reel seat



Anneaux Fuji  
Fuji rings



Carbone Toray  
Toray Carbon



R-Waggler Design	Réf.	L. ↔	↕	gr	X	↻	⌋
R-Waggler Design 360 Ultra Light	01 45 50	3.60 m 12'	1.85 m	128 g	2	1 / 4 g	12
R-Waggler Design 390 Ultra Light	01 45 55	3.90 m 13'	1.35 m	140 g	3	1 / 4 g	13
R-Waggler Design 390 Light	01 45 60	3.90 m 13'	1.35 m	140 g	3	3 / 8 g	13
R-Waggler Design 390 Medium	01 45 65	3.90 m 13'	1.35 m	147 g	3	6 / 12 g	13

### R-Waggler



*R-Waggler 390 Light*

3.90 13'

**RIVE**

Les R-Waggler ont été spécialement conçues pour la pêche au waggler. Fabriquées en carbone de haute qualité, elles sont légères et rapides. Elles sont équipées de portes moulinet et anneaux FUJI pour une durabilité sans failles.

The R-Waggler rods were specially designed to fish with waggler. Made with high quality carbon they are light and fast. They are equipped with FUJI reel seat and Fuji rings for the best durability.



Poignée Liège  
Cork Handle



Porte moulinet Fuji  
Fuji reel seat



Anneaux Fuji  
Fuji rings



R-Waggler	Réf.	L. ↔	↕	gr	X	↻	⌋
R-Waggler 390 Light	01 45 30	3.90 m	1.35 m	120 g	3	3 / 8 g	13
R-Waggler 390 Medium	01 45 35	3.90 m	1.35 m	120 g	3	6 / 12 g	13
R-Waggler 420 Light	01 45 40	4.20 m	1.45 m	130 g	3	4 / 12 g	14
R-Waggler 420 Medium	01 45 45	4.20 m	1.45 m	140 g	3	8 / 16 g	14

## Pellet Wagglers



Nouvelles venues dans la gamme des cannes anglaises : les pellet waggler. Trois cannes dans la gamme : 10' / 11' et 12', pour 5>15grs de puissance.

Avec leurs actions de pointes il vous sera facile de répéter les lancés lors de vos pêches aux pellets, en surface ou entre deux eaux, et d'amortir les auto-ferrages sans casser votre bas de ligne lors du premier rush souvent violent des carpes. Par ailleurs le reste du Blank reste nerveux et puissant mais surtout suffisamment soft pour l'utilisation des hameçons de plus petites tailles.

This new match rods are the new pellet waggler range. Three rods : 10' / 11' / 12' with a 5>15gr of casting power.

With the tip action it's easy to cast with pellets waggler, shallow or middle water, and to absorb self hooking and carp rushes without break the line. The whole part of the blank is nervous and powerfull but softer enough to use small hooks.



Poignée Liège  
Cork Handle



Porte moulinet Fuji  
Fuji reel seat



Anneaux Fuji  
Fuji rings

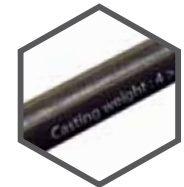

Carbone Haute  
Qualité  
High quality Carbon



Pellet Wagglers	Réf.	L. ←...→	↕	gr	↗ X	↻	⚪
Pellet Wagglers 300	01 45 70	3.00 m 10'	1.55 m	127 g	2	5 / 15 g	11
Pellet Wagglers 330	01 45 75	3.30 m 11'	1.71 m	141 g	2	5 / 15 g	12
Pellet Wagglers 360	01 45 80	3.60 m 12'	1.86 m	150 g	2	5 / 15 g	12

## R-Slider Design



Nouvelle série «Design» haute performance, ces R-Slider Design sont des cannes très haut de gamme. Fines, solides avec une superbe action : un condensé de technologie et de plaisir.

La construction du blank en carbone Toray, apporte une sensibilité et une lecture du combat encore jamais vue sur de telles cannes. Ces cannes racées et aux capacités hors normes sont, à ce jour, les plus belles cannes anglaises que RIVE ait conçue.

A new range «Design» of High Performance rods. The R-Slider Design are high level rods. Slim and solid with an amazing action : With the very latest technology the sublime blank is a pleasure to hold.

The blank structure in Toray carbon, one of the best in the world, which gives an action and feeling never seen on this type of rod. This latest design coupled with new technology, until now, has never been used on rods that RIVE have ever made.



Poignée Liège  
Cork Handle



Porte moulinet Fuji  
Fuji reel seat



Anneaux Fuji  
Fuji rings



Carbone Toray  
Toray Carbon



R-Slider Design	Réf.	L. ←...→	↕	gr	↗ X	↻	⚪
R-Slider Design 420 Light	01 77 65	4.20 m 14'	1.45 m	149 g	3	4 / 12 g	14
R-Slider Design 420 Medium	01 77 70	4.20 m 14'	1.45 m	154 g	3	8 / 16 g	14

### R-Match Design



**R** MATCH Design

4.05

Toray Carbon **RIVE**

Issue de la série «Design» haute performance, ces R-Match Design sont des cannes très haut de gamme. Fines et puissantes avec une action semi-parabolique hors du commun : un condensé de technologie et de plaisir. La construction du blank en carbone Toray, l'un des meilleurs au monde, apporte une sensibilité et une lecture du combat encore jamais vue sur de telles cannes. Des cannes racées et aux capacités hors normes.

The R-Match Design are high performance rods. Slim and powerful with an amazing half-parabolic action. With the very latest technology the sublime blank is a pleasure to hold.

The blank structure in Toray carbon, one of the best in the world, which gives an action and feeling never seen on this type of rod. This latest design coupled with new technology made this rods literally unbelievable.



Poignée Liège  
Cork Handle



Porte moulinet Fuji  
Fuji reel seat



Anneaux Fuji  
Fuji rings



Carbone Toray  
Toray Carbon



R-Match	Réf.	L. ↔	□	g	X	↻	⌋
R-Match Design 405	01 50 15	4.05m	1.41 m	136 g	3	3 / 8 g	13



### R-Elite Match

*R-Elite Match 390 Medium*

**RIVE**

La gamme Elite Match propose des cannes de grande qualité et accessibles à tous. Destinées aux pêcheurs désireux de pêcher avec des cannes hautes performances pour un budget raisonnable.

2 tailles et 3 actions pour la version 390, ces Elite Match vous offrent tous les outils pour vous adapter à la pêche que vous préférez.

Rapides, légères et puissantes elles s'adaptent à tous les types de pêche à l'anglaise

The new Elite range of rods propose high quality rods available for all. For anglers who want to fish with a high performance rods at reasonable price. 2 sizes and 3 types of actions for the 390 rods, the Elite Match offer all the tools you need to adapt to the fishing you like. Fast, light and powerfull they are comfortable with all type of match fishing.



Poignée Liège  
Cork Handle



Anneaux haute  
qualité  
High Quality rings

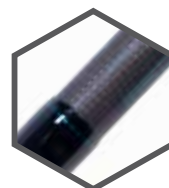

Carbone Haute  
Qualité  
High quality Carbon



R-Elite Match	Réf.	L. ↔	□	g	X	↻	⌋
R-Elite Match 390 Super Light	05 80 05	3.90 m 13'	1.35 m	167 g	3	3 / 8 g	13
R-Elite Match 390 Light	05 80 10	3.90 m 13'	1.35 m	171 g	3	4 / 12 g	13
R-Elite Match 390 Medium	05 80 15	3.90 m 13'	1.35 m	175 g	3	6 / 16 g	13
R-Elite Match 420 Medium	05 80 20	4.20 m 14'	1.46 m	187 g	3	8 / 20 g	14

## R-M6



Cette gamme R-M6, 3 brins, bénéficie des meilleurs technologies en terme de fabrication en carbone et d'assemblage. Elles sont équipées de porte moulinet et d'anneaux Fuji et d'une poignée en liège. Idéales pour les pêches de poissons blancs mais suffisamment puissantes pour les petites carpes.

This R-M6 range, 3 sections, is made with best technologies for carbon making and assembly. They feature Fuji reel seat and rings and traditional cork handle. Perfect for silver fish and have enough power for small carp.



Poignée Liège  
Cork Handle



Porte moulinet Fuji  
Fuji reel seat



Anneaux Fuji  
Fuji rings

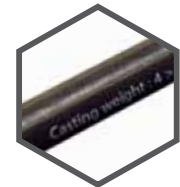

Carbone Haute  
Qualité  
High quality Carbon



R-M6	Réf.	L ↔	↕	gr	X	↻	⌋
<b>R-M6 390</b> Light	05 62 01	3.90 m 13'	1.35 m	155 g	3	5 / 12 g	13
<b>R-M6 420</b> Medium	05 62 02	4.20 m 14'	1.45 m	170 g	3	6 / 15 g	14
<b>R-M6 450</b> Medium	05 62 03	4.50 m 15'	1.55 m	180 g	3	8 / 18 g	15
<b>R-M6 420</b> Long Distance	05 62 11	4.20 m 14'	1.45m	175 g	3	6 / 18 g	14

## R-CM6



Les R-CM6 sont les reines des fisheries. Conçues avec nos experts anglais elles répondent à tous les critères des pêcheurs les plus pointus.

Leur grande réserve de puissance et leur souplesse en action leur permettent de s'adapter aux différents poissons rencontrés dans les fisheries (carpes, F1, brèmes, gardons...).

Elles sont parfaites pour les pêches aux pellets wagglers.

The R-CM6 are the queens of fisheries. Developed with UK experts they are made for technical anglers. Their high power reserve and soft action allow the rods to adapt to different types of fish found in the UK commercial fisheries (carp, F1, bream ...).

They are perfect for fishing the pellets wagglers.



Poignée Liège  
Cork Handle



Porte moulinet Fuji  
Fuji reel seat



Anneaux Fuji  
Fuji rings

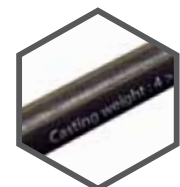

Carbone Haute  
Qualité  
High quality Carbon



R-CM6	Réf.	L ↔	↕	gr	X	↻	⌋
<b>R-CM6 300</b>	05 63 01	3.00 m 10'	1.57 m	135 g	2	3 / 10 g	11
<b>R-CM6 330</b>	05 63 02	3.30 m 11'	1.70 m	145 g	2	4 / 12 g	12
<b>R-CM6 360</b>	05 63 03	3.60 m 12'	1.85 m	150 g	2	5 / 12 g	13

## R-Bolognaise

*R-Bolognaise* ——— *700 Medium*

Les cannes « bolognaises Rive » ont été spécialement conçues pour affronter tout type de pêche.

Vous pouvez utiliser aussi bien des flotteurs légers pour une pêche à « laisser passer » que des flotteurs lourds pour une pêche à « bloquer ». Elles sauront ravir les spécialistes de cette technique. Grâce au système anti-blocage les brins télescopiques sont facile à déployer

The « bolognaises Rive » rods are especially designed for all style of fishing.

You can use light floats for all round fishing or heavy floats for fishing to hand as well. They will enjoy the specialist of bolognese technique.

Thanks to the unlockable system the telescopic section are always easy to set up.

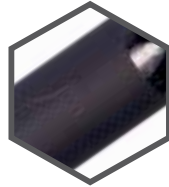

Poignée Carbone  
Carbon Handle



Porte moulinet  
haute qualité  
High quality reel seat



Anneaux haute  
qualité  
High quality rings



Système anti-blocage  
unlockable system



R-Bolognaise	Réf.	L. ↔	↕	gr	X	↻	⌂
<b>R-Bolognaise 700 light</b>	01 61 10	7.00 m	1.60 m	320 g	6	2 / 6 g	9
<b>R-Bolognaise 700 medium</b>	01 61 15	7.00 m	1.42 m	320 g	7	4 / 10 g	10
<b>R-Bolognaise 700 strong</b>	01 61 20	7.00 m	1.42 m	340 g	7	6 / 15 g	10





# MOULINETS REELS



## R-MATCH HIGH SPEED

Les moulinets R-Match High Speed ont été conçus pour la pêche à l'anglaise et au feeder légers. Avec leur axe et leur pick-up renforcés ainsi que leur mécanique de précision ces moulinets disponibles en 3000 et 4000 disposent de tous les atouts pour s'adapter aux meilleures cannes.

Ils sont traités anti-corrosion et livrés avec une bobine supplémentaire.

These reels are primarily designed for waggler fishing but can be used with light feeders. With a strong construction and gears this reels available in 3000 et 4000 will fit perfectly with the bests rods.

The anti-corrosive treatment is applied on the reel and the additional spare spool delivered with it.

- Bobine Aluminium anodisée noir
- Manivelle carbone
- **Roulements à bille : 8+1**
- Frein avant à disque
- Enroulement spire jointive
- Anti-retour infini
- Line-clip avec amortissement souple
- 1 bobine supplémentaire

- Black anodized
- Carbon handle
- Ball bearings : 8+1
- Disc front drag
- Jointed spiral winding
- Infinite anti-reverse
- Soft damping line-clip
- 1 extra spool

- Alu spule
- Carbon kurbel
- Kugellager 8+1
- Kopf Bremse
- Sehr gute schnurverlegung
- Extra alu spule

	Ref.	Tour de manivelle per handle turn	Contenance Capacity	Poids Weight
<b>R3000 MATCH HIGH SPEED</b>	<b>72 80 31</b>	1.05m	0.18-200m	0.235g
<b>R4000 MATCH HIGH SPEED</b>	<b>72 80 32</b>	1.15m	0.20-200m	0.260g



**Bobine supplémentaire**  
Spare spool  
**R3000 Match**

Ref. 72 82 16



**Bobine supplémentaire**  
Spare spool  
**R4000 Match**

Ref. 72 82 17



## ÉLASTIQUES PLEINS

### SOLID ELASTICS

Ces élastiques pleins allient *souplesse et glisse parfaite* grâce à la qualité de la matière première. Avec une faible mémoire, ils reviennent très bien en place dans le scion, et cela même sous tension minimum ! Leur réserve de puissance permet d'épuiser les plus beaux poissons.

These solid elastics were tested by our best fishermen and particularly by the current World Champion. They *ally flexibility and a perfect glide* thanks to the quality of the raw material. With a low memory, they return very well in position in the tip, and even under minimum tension! Their power reserve allows to exhaust the most beautiful fishes.

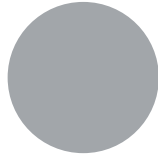

**Ø 0.53 mm**

N° 0 8 m x Ø 0.53 mm

Ref. 76 01 01

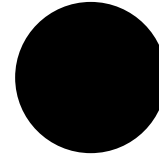

**Ø 0.63 mm**

N° 1 8 m x Ø 0.63 mm

Ref. 76 01 02



**Ø 0.70 mm**

N° 2 8 m x Ø 0.70 mm

Ref. 76 01 03

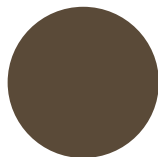

**Ø 0.75 mm**

N° 3 8 m x Ø 0.75 mm

Ref. 76 01 04

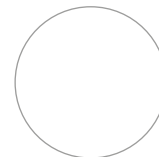

**Ø 0.85 mm**

N° 4 8 m x Ø 0.85 mm

Ref. 76 01 05

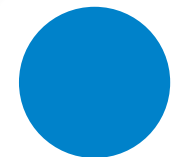

**Ø 0.91 mm**

N° 5 8 m x Ø 0.91 mm

Ref. 76 01 06

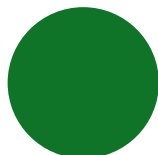

**Ø 1.06 mm**

N° 6 8 m x Ø 1.06 mm

Ref. 76 01 07

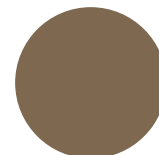

**Ø 1.15 mm**

N° 7 8 m x Ø 1.15 mm

Ref. 76 01 08

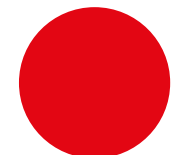

**Ø 1.27 mm**

N° 8 8 m x Ø 1.27 mm

Ref. 76 01 09

VENDUS EN LONGUEUR DE 8 MÈTRES SUR PLIOIR RIVE 19 x 1.6 cm (BLANC)  
SOLD BY 8 METERS IN A RIVE WINDER 19 x 1.6 cm (WHITE)

## ÉLASTIQUES CREUX 3m +500%

### HOLLOW ELASTICS 3m +500%



**Ø 3.30 mm**

3 m x Ø 3.30 mm

Ref. 76 02 42



**Ø 3.50 mm**

3 m x Ø 3.50 mm

Ref. 76 02 44



**Ø 4.00 mm**

3 m x Ø 4.00 mm

Ref. 76 02 46



**Ø 4.50 mm**

3 m x Ø 4.50 mm

Ref. 76 02 48

- Élastique creux de 1ère qualité
- Matière double silicone
- Souplesse couplée de puissance
- Élasticité jusqu'à 5 fois sa taille
- Longue durée de vie
- Glisse parfaite, haute résistance à l'abrasion
- Faible mémoire
- 3 mètres

- 1st quality hollow elastic
- double silicon material
- Flexibility/soft coupled of strength
- Elasticity up to 5 times
- Long life time
- Perfect glide, high abrasion resistance
- Low memory
- 3 meters



## ÉLASTIQUES CREUX 3m +700%

### HOLLOW ELASTICS 3m +700%

Ces élastiques creux de 1ère qualité allient souplesse et puissance grâce à la matière double silicone qui les compose.

Ils ont une faible mémoire, une glisse parfaite ainsi qu'une haute résistance à l'abrasion. Ils s'étendent jusqu'à 7 fois leur taille initiale.

Vendus en longueur de 3 mètres.

- Élastique creux de 1ère qualité
- Matière double silicone
- Souplesse couplée de puissance
- Élasticité jusqu'à 7 fois sa taille
- Longue durée de vie
- Glisse parfaite, haute résistance à l'abrasion
- Faible mémoire
- 3 mètres

This 1st quality Hollow elastics combine flexibility and powerful through the double silicone material that compose them.

They have low memory, a perfect glide and a high abrasion resistance. They extend up to 7 times their original size.

Length of 3 meters.

- 1st quality hollow elastic
- double silicon material
- Flexibility/soft coupled of strength
- Elasticity up to 7 times
- Long life time
- Perfect glide, high abrasion resistance
- Low memory
- 3 meters

Diese Rive Gummizüge haben eine gute Flexibilität und sind sehr gleitfähig. Selbst bei einer nur geringen Spannung, ziehen sie sich wieder sehr gut in die Rutenspitze zurück. Sie erstrecken sich bis zu 7 Male ihrer Anfangsgröße. Die Gummizüge werden in 3m Länge geliefert.

- Hohl Gummi in bester Qualität
- 2-faches Silikon Material
- dehnbar bis zur 7-fachen Länge
- perfekte Kombination Weichheit/Stärke
- leichtes Gleiten, hohe Abriebfestigkeit
- wenig Memory-Effekt
- lange Lebensdauer
- 3 Meter



ELASTIQUES CREUX - HOLLOW ELASTICS



**Ø 1.30 mm**

N° 3-5 3 m x Ø 1.30 mm

Ref. 76 02 13



**Ø 1.50 mm**

N° 4-6 3 m x Ø 1.50 mm

Ref. 76 02 15



**Ø 1.80 mm**

N° 5-8 3 m x Ø 1.80 mm

Ref. 76 02 18



**Ø 2.10 mm**

N° 6-10 3 m x Ø 2.10 mm

Ref. 76 02 21



**Ø 2.30 mm**

N° 8-12 3 m x Ø 2.30 mm

Ref. 76 02 24



**Ø 2.50 mm**

N° 12-16 3 m x Ø 2.50 mm

Ref. 76 02 26



**Ø 2.70 mm**

N° 14-18 3 m x Ø 2.70 mm

Ref. 76 02 28

NOUVELLE COULEUR  
NEW COLOUR



**Ø 3.00 mm**

N° 18+ 3 m x Ø 3.00 mm

Ref. 76 02 31



Depuis plusieurs années RIVE est membre de l'EFFTA et signataire de la charte des fils Nylons. La charte EFFTA vous garantit que les indications de résistance et de diamètre notifiées sur nos nylons sont réelles et non surestimées comme c'est bien souvent le cas sur le marché.

*For a few years RIVE is an EFFTA member and signed the EFFTA line charter. This charter is a warranty for you that the weight and diameter noticed on the line is real and not over estimated as has been found in the market.*

## MATCH

300 m - DARK BROWN



Ø	Kg	lb	Réf
0.128	1,15	2.5	72 06 13
0.148	1,54	3.4	72 06 15
0.165	1,9	4.2	72 06 16
0.181	2,26	5	72 06 18
0.203	2,81	6.2	72 06 20
0.234	3,69	8.1	72 06 23

Le « Match », de couleur marron foncé est très facile à noyer. Sa surface lisse assure des lancers longs et précis. Il est parfait pour toutes les pêches à l'anglaise. Il est disponible en bobine de 300 mètres.

*The «Match» line is in dark brown color, fast sinking and easy to get under the surface. The softness and smooth surface allows long and accurate casts. It is perfect for all kind of waggler fishing. Available on spool of 300 meters.*

*Die «Match» Schnur ist dunkelbraun, schnell sinkend und einfach unter die Wasseroberfläche zu bekommen. Die Flexibilität und glatte Oberfläche erlaubt weite und präzise Würfe, ideal für alle Arten des Waggler-Angelns. Erhältlich auf 300 Meter Spulen.*



## REEL

300 m - LIGHT GREEN



Ø	Kg	lb	Réf
0.148	1,75	3.8	72 05 15
0.165	2,22	4.9	72 05 16
0.181	2,63	5.8	72 05 18
0.203	3,25	7.2	72 05 20
0.234	4,14	9.1	72 05 23
0.261	5,18	11.4	72 05 25

Le « Reel », de couleur vert clair, répond parfaitement à l'exigence de la pêche à la bolognaise ou au stick, c'est-à-dire sans mémoire et flottabilité. Disponible en bobine de 300 mètres.

*The «Reel» line in light green color is perfect for bolognese or stick fishing, floating and with low memory. Available on spool of 300 meters.*

*The «Reel» Schnur in hellem grün ist perfekt für Bolognese oder Stick-Angeln, sie hat eine "low memory" Funktion für weniger Drall und ist schwimmend. Erhältlich auf 300 Meter Spulen.*



## LONGCAST FEEDER LINE

300 m - GREEN

Conçue pour la pêche au feeder à longue distance, cette gamme possède une très grande rigidité qui permet une meilleure indication de la touche ainsi qu'une très haute résistance à l'abrasion pour une durabilité optimale. Une couleur qui se confond parfaitement avec le fond et un très fort pouvoir coulant en font le fil idéal pour la pêche au Feeder et au method feeder.

*Designed for feeder fishing at long distance this range of line has a very high rigidity which allows a better bite indication and is very high abrasion resistant for an optimum durability.*

*A colour which becomes confused perfectly with the bottom and a very strong sinking made this line the perfect one for feeder and method fishing.*

*Diese Schnur Reihe «Long Cast» ist für das Feeder fischen auf lange Distanzen geeignet. Daten: sehr steif für eine gute Bisserkennung / schnell sinkend / eine sehr hohe Abriebfestigkeit / die Schnurfarbe passt sich dem Gewässergrund \*perfekt\* an.*

Ø	Kg	lb	Réf
0,203	3,1	6.8	72 09 20
0,234	4,1	9.1	72 09 23
0,261	5,1	11.2	72 09 26
0,286	6,1	13.4	72 09 28





**FLUORO-CARBONE**  
30 m - TRANSPARENT

Le « Fluoro-carbon » est transparent et parfaitement invisible sous l'eau. Il assure une bonne présentation de l'esche. Le must pour les pêches difficiles et lorsque les eaux sont claires. Disponible en bobine de 30 mètres.

*The «Fluorocarbon» in transparent color is nearly invisible under water. It provides a good presentation of your bait. Perfect for hard fishing and when the water is clear. Available on spools of 30 meters.*

*Die «Fluorocarbon» transparent ist nahezu unsichtbar unter Wasser, dadurch können Hakenköder perfekt angeboten werden. Ideale Vorfachschnur für schwierige Bedingungen oder klarem Wasser. Erhältlich auf 30 Meter Spulen.*



Ø	Kg	lb	Réf
0.07	0,5	1.1	72 10 07
0.083	0,58	1.3	72 10 08
0.098	0,77	1.7	72 10 09
0.104	0,89	2	72 10 10
0.12	1,02	2.3	72 10 12
0.14	1,24	2.7	72 10 14
0.16	1,62	3.5	72 10 16
0.17	1,93	4.2	72 10 18
0.20	2,28	5	72 10 20
0.23	3,19	7	72 10 22
0.25	3,74	8.3	72 10 25



**HOOKLENGTH**  
60 m - TRANSPARENT

Le « Hooklength » est de couleur transparente. Il est souple et assure une présentation optimale des esches. Le must pour monter les bas de lignes, même les plus fins. Disponible en bobine de 60 mètres.

*The «Hooklength» is in transparent color. He is very soft for optimal presentation of hookbait. With the special elasticity and high knot strength it offers a security backup for fighting the fishes, especially close to the bank. It is perfect to make your hooklength, even the finest. Available on spool of 60 meters.*

*Die «Hooklength» ist transparent und sehr weich für eine optimale Präsentation des Hakenköders. Durch eine spezielle Dehnbarkeit und die außergewöhnliche Knotenfestigkeit bietet diese Schnur eine zusätzliche Sicherheit beim Drill, besonders nahe am Ufer. Sie ist perfekt für Vorfächer, auch in den feinen Durchmessern. Erhältlich auf 60 Meter Spulen.*



Ø	Kg	lb	Réf
0.06	0,32	0.8	72 01 06
0.074	0,52	1.2	72 01 07
0.08	0,64	1.5	72 01 08
0.091	0,78	1.9	72 01 09
0.105	1,04	2.3	72 01 10
0.115	1,28	2.8	72 01 11
0.128	1,52	3.4	72 01 13
0.148	1,98	4.3	72 01 15
0.165	2,46	5.4	72 01 16
0.181	2,93	6.5	72 01 18
0.203	3,61	8	72 01 20



### POWER RIG

120 m - TRANSPARENT

Parfait pour réaliser vos corps de ligne. Grande résistance aux nœuds. Faible visibilité dans l'eau. Haute résistance à l'abrasion.

3 Nouvelles tailles disponibles : 0.18, 0.20 et 0.23

Extra strong Mainline. High knots strength. Extra low visibility under water. Very abrasive

3 new sizes available : 0.18 and 0.20 and 0.23

Extrem starke Hauptschnur. Hohe Knotenfestigkeit. Im Wasser nahezu unsichtbar. Hohe Abriebfestigkeit

Ø	Kg	lb	Réf
0.09	0,85	1,8	72 02 29
0.10	1,07	2,4	72 02 30
0.11	1,19	2,6	72 02 31
0.12	1,46	3,2	72 02 32
0.14	1,92	4,2	72 02 34
0.16	2,40	5,3	72 02 36
0.18	2,88	6,3	72 02 38
0.20	3,57	7,9	72 02 40
0.23	4,48	9,9	72 02 43



### HARDLINE

60 m - TRANSPARENT

Nouveau concept de fil entre fluoro-carbone et nylon.

Allie la rigidité du Fluoro-carbone et la souplesse du nylon. Grande résistance aux nœuds. Parfait pour les bas de ligne

3 Nouvelles tailles disponibles : 0.16, 0.18 et 0.20

A new concept in line between fluoro Carbon and monofilament lines. Has the properties of fluoro Carbon with being a stiff line preventing tangles, also supple line similar to Monofilament. High knot strength. Perfect for all hooklengths

3 new sizes available : 0.16 and 0.18 and 0.20

Eine neue Vereinigung von Fluo Carbon und Monofiler Schnur. Sie hat alle Eigenschaften einer Fluo Carbonschnur, mit leichter Steifheit zur Verhinderung von Knoten und Perücken, ist aber dennoch weich, ähnlich wie eine Monofile Schnur. Hohe Knotenfestigkeit. Geeignet für ALLE Vorfachlängen

Ø	Kg	lb	Réf
0.07	0,64	1,4	72 01 27
0.08	0,72	1,6	72 01 28
0.09	0,78	1,9	72 01 29
0.10	0,97	2,1	72 01 30
0.11	1,10	2,4	72 01 31
0.12	1,46	3,2	72 01 32
0.14	1,92	4,2	72 01 34
0.16	2,40	5,3	72 01 36
0.18	2,88	6,3	72 01 38
0.20	3,57	7,9	72 01 40



### CARP MASTER

120 m - TRANSPARENT



Conçu pour la pêche de la carpe le nylon Carp Master offre une diamètre fin pour une résistance exceptionnelle. Utilisable en corps de ligne ou en bas de ligne pour les method feeder, il assurera discrétion en pêche et efficacité lors du ferrage.

Made for carp fishing, the Carp Master nylon offer a low diameter for an amazing strength. You can use it as main line or your hooklength for method feeder fishing. The Carp master ensure stealth and power.

Ø	Kg	lb	Réf
0.20	3,57	7,9	72 02 50
0.23	4,48	9,9	72 02 53
0.25	5,61	12,4	72 02 56
0.28	6,59	14,5	72 02 58





## FLOTTEURS CARPE - RC

## RC1



Flotteur de forme boule idéal pour les pêches de fond en carpodrome. Antenne creuse avec œillet sur l'antenne + corps percé de part en part. Un must dans les conditions venteuses lorsque la présentation de l'esche doit être le plus stable possible.

*Round shape float, perfect for deep fishing in fisheries. Hollow bristle with eyelet and pierced body. Good ability in windy weather when you have to stabilize your bait in the water.*

Ref.	gr.	A Plastique (Ø mm)	Q Fibre verre (Ø mm)
70 67 01	0.2	2	1
70 67 02	0.3	2	1
70 67 03	0.4	2	1
70 67 04	0.5	2	1
70 67 05	0.6	2	1
70 67 06	0.8	2	1
70 67 07	1	2	1



## RC2



Flotteur forme diamant, antenne creuse avec œillet sur l'antenne + corps percé de part en part. Recommandé pour les carpodromes profonds et pour les pêches dites « à pomper ».

*Diamond shape float. Hollow bristle with eyelet and pierced body. Made for deep water fisheries and "pumping" fishing styles.*

Ref.	gr.	A Plastique (Ø mm)	Q Fibre verre (Ø mm)
70 67 11	0.2	2	1
70 67 12	0.3	2	1
70 67 13	0.4	2	1
70 67 14	0.5	2	1
70 67 15	0.6	2	1
70 67 16	0.8	2	1
70 67 17	1	2	1
70 67 18	1.5	2	1
70 67 19	2	2	1



## RC3



Flotteur forme pencil (crayon), très sensible, convient parfaitement pour les pêches à la pâte, l'œillet sur l'antenne assure un contrôle de la ligne parfait.

*Pencil shape float. Really sensitive, suitable for paste fishing. The eyelet on the bristle ensure a good control of the line.*

Ref.	gr.	A Plastique (Ø mm)	Q Carbone (Ø mm)
70 67 21	0.2	2.5	1
70 67 22	0.3	2.5	1
70 67 23	0.4	2.5	1
70 67 24	0.5	2.5	1
70 67 25	0.6	2.5	1
70 67 26	0.8	2.5	1
70 67 27	1	2.5	1
70 67 28	1.5	2.5	1



## RC4



Flotteur forme olive ronde, idéal pour les pêches aux pellets et maïs, pour le large et les bordures. L'arme idéal pour réaliser de grosses pêches.

*Olive shape float for pellets and sweet corn, long distance and margin. The weapon for big results.*

Ref.	gr.	A Plastique (Ø mm)	Q Carbone (Ø mm)
70 67 31	0.1	2	1
70 67 32	0.2	2	1
70 67 33	0.3	2	1
70 67 34	0.4	2	1
70 67 35	0.5	2	1
70 67 36	0.6	2	1
70 67 37	0.8	2	1
70 67 38	1	2	1



## FLOTTEURS CARPE - RC

### RC5



Flotteur forme boule à fil intérieur. Du fait de sa longue antenne creuse et de sa longue quille, le RC5 vous assurera une présentation de vos esches parfaite face à toutes les conditions météo. Parfait pour lire les touches à la descente et redoutable pour les pêches à la pâte.

*Round shape float with internal line. Thanks to his long hollow bristle and long stem, the RC5 will ensure a good bait presentation whatever the weather conditions. Perfect to read the bites when the bait is going down the water and for paste fishing.*

Ref.	gr.	A Plastique (Ø mm)	Q Fibre verre (Ø mm)
70 67 40	0.1	2	1
70 67 41	0.2	2	1
70 67 42	0.3	2	1
70 67 43	0.4	2	1
70 67 44	0.5	2	1
70 67 45	0.6	2	1
70 67 46	0.8	2	1
70 67 47	1	2	1
70 67 48	1.5	2	1
70 67 49	2	2	1



### RC6



Flotteur forme Olive in-line (fil intérieur). Un passe partout en carpodrôme pour le large et les bordures, parfait pour les pêches aux pellets.

*Olive shape float, in-line. An overall styles for fisheries, long distance or margin. Perfect for pellets.*

Ref.	gr.	A Plastique (Ø mm)	Q Fibre verre (Ø mm)
70 67 51	0.1	2	1
70 67 52	0.2	2	1
70 67 53	0.3	2	1
70 67 54	0.4	2	1
70 67 55	0.5	2	1
70 67 56	0.6	2	1
70 67 57	0.8	2	1
70 67 58	1	2	1
70 67 59	1.5	2	1



### RC7



Flotteur forme Olive-slim in-line. Comme pour le RC6, le RC7 est parfait surtout lorsque les carpes deviennent plus difficiles. Très stable et hyper sensible.

*Slim Olive shape float, in-line. Like the RC6, the RC7 is perfect when the carp became difficult. Really stable and ultra-sensitive.*

Ref.	gr.	A Plastique (Ø mm)	Q Fibre verre (Ø mm)
70 67 61	0.1	2	1
70 67 62	0.2	2	1
70 67 63	0.3	2	1
70 67 64	0.4	2	1
70 67 65	0.5	2	1
70 67 66	0.6	2	1
70 67 67	0.8	2	1
70 67 68	1	2	1
70 67 69	1.5	2	1



### RC8



Flotteur forme pencil (crayon) slim, la forme la plus populaire dans les carpodrômes du nord de la France. Œillet sur l'antenne creuse, visible et très très sensible.

*Slim pencil shape float. The most popular shape in the north of France. Eyelet on the hollow bristle, visible and really really sensitive.*

Ref.	gr.	A Plastique (Ø mm)	Q Fibre verre (Ø mm)
70 67 71	0.1	2	1
70 67 72	0.2	2	1
70 67 73	0.3	2	1
70 67 74	0.4	2	1
70 67 75	0.5	2	1
70 67 76	0.6	2	1
70 67 77	0.8	2	1
70 67 78	1	2	1
70 67 79	1.5	2	1



## FLOTTEURS MASTER

### MASTER RIVE-1



Ce flotteur de forme crayon est le must pour toutes les pêches de gardons en étang et canal. Son antenne en plastique lui assure une excellente visibilité quel que soient les conditions, quant à sa quille Inox elle lui assure une stabilité parfaite dans la vague.

*This float with a pencil shape is the must for all roaches fishing in lakes or canals. Its plastic bristle insures it an excellent visibility whatever the conditions. As for its stainless stem it insures it a perfect stability in the wave.*

*Diese Pose in Stift-Form, ist ein "Muss" zum Fischen auf Rotaugen in Kanälen und Seen. Die Hohlanterne sorgt für gute Sichtbarkeit bei jeder Witterung. Der Metall-Kiel stabilisiert die Pose auch bei Wellengang.*

Ref.	gr.	A Plastique (Ø mm)	Q inox (Ø mm)
70 64 01	0,30g	0.8	0.5
70 64 02	0,40g	0.8	0.5
70 64 03	0,50g	0.8	0.5
70 64 04	0,60g	0.8	0.6
70 64 05	0,80g	1	0.6
70 64 06	1,00g	1	0.6
70 64 07	1,25g	1	0.6

### MASTER RIVE-2



Flotteur boule parfait pour les pêches en rivières et autres canaux, étangs soumis au vent... A fil intérieur, et percé très près de l'antenne, ce qui lui assure un contrôle de ligne optimale.

*Round shape float perfect for fishing in rivers, other canals and lakes that were subjected to the wind... In-line and pierced on the top of the shape, near the bristle, what ensures him an optimal control of the rig*

*Eiförmige Pose für das Angeln im Fluss, Kanälen, Seen und auch bei Wind. Mit einer Innenschnurführung, die einen perfekten Halt eine sehr gute Führung zuläßt.*

Ref.	gr.	A Plastique (Ø mm)	Q inox (Ø mm)
70 64 11	0,60g	0.8	0.5
70 64 12	0,80g	0.8	0.6
70 64 13	1,00g	0.9	0.6
70 64 14	1,25g	1	0.6
70 64 15	1,50g	1	0.7
70 64 16	2,00g	1.10	0.7
70 64 17	2,50g	1.20	0.7
70 64 18	3,00g	1.20	0.7

### MASTER RIVE-3



Ce flotteur effilé muni d'une antenne fibre et d'une quille inox, il est d'une extrême sensibilité. Idéal pour toutes les pêches techniques d'étangs et petits canaux.

*This slim float was provided with A fibre (Ø mm) bristle and a stainless stem, it is of an extreme sensibility. Perfect for all the technical fishing in lakes and small canals.*

*Diese schlanke Pose mit Fiberglasantenne und Metallkiel ist sehr sensibel. Ideal für das fischen mit Festmontagen in Kanälen und kleinen Seen.*

Ref.	gr.	A fibre (Ø mm)	Q inox (Ø mm)
70 64 21	0,30g	0.8	0.5
70 64 22	0,40g	0.8	0.5
70 64 23	0,50g	0.8	0.5
70 64 24	0,60g	0.8	0.6
70 64 25	0,80g	1	0.6
70 64 26	1,00g	1	0.6
70 64 27	1,25g	1	0.6

### MASTER RIVE-4



Flotteur en forme de « carotte », très allongé cependant il est d'une stabilité indéniable. Antenne plastique et quille inox, il est l'allié du pêcheur en canal mais aussi du pêcheur au chènevis !

*Float in a "carrot" shape very slim, however it is of an undeniable stability. Plastic bristle and stainless stem, it is perfect for fishing in canal and also for hemp fishing !*

*Pose in einer sehr schlanken "Karottenform" die ruhig im Wasser liegt. Mit Kunststoffantenne und Metallkiel, ideal für das Angeln in Kanälen.*

Ref.	gr.	A fibre (Ø mm)	Q inox (Ø mm)
70 64 31	0,30g	0.8	0.5
70 64 32	0,40g	0.8	0.5
70 64 33	0,50g	0.8	0.5
70 64 34	0,60g	0.8	0.6
70 64 35	0,80g	1	0.6
70 64 36	1,00g	1	0.6
70 64 37	1,25g	1	0.6

## FLOTTEURS MASTER

### MASTER RIVE-5



Ce flotteur en forme « d'olive » allongée au sommet, est muni d'une antenne plastique et d'une quille inox de « gros » diamètre, qui font de lui le flotteur passe partout par excellence. Il bénéficie d'une stabilité hors du commun même lors des jours les plus venteux.

*This float in "olive" shape is provided with a plastic bristle and with good size of stainless stem that make of it the all-round float. It benefits from an outstanding stability during the windiest days.*

*Schlanke Olivenförmige Pose. Ideal für alle Angelarten dank einer Kunststoffantenne und einem Metallkiel mit großem Durchmesser.*

Ref.	gr.	A Plastique (Ø mm)	Q inox (Ø mm)
70 64 41	0,40g	0.8	0.5
70 64 42	0,60g	0.8	0.6
70 64 43	0,80g	0.8	0.6
70 64 44	1,00g	1	0.6
70 64 45	1,25g	1	0.6
70 64 46	1,50g	1.20	0.7
70 64 47	2,00g	1.20	0.7

### MASTER RIVE-6



Ce flotteur boule à antenne fibre et quille métal est un grand classique auprès des compétiteurs de par sa polyvalence que ce soit pour l'étang, canal ou rivière lente.

*This "ball" float with A fibre (Ø mm) bristle and a stainless stem is a great classic in the competition fishing due to its versatility whether it is for fishing in lakes, canals or rivers.*

*Rundliche Pose mit Fiberglasantenne und Metallkiel. Eine klassisch vielseitige Pose für das Angeln in Kanälen, Teichen oder langsamen fließenden Gewässern.*

Ref.	gr.	A fibre (Ø mm)	Q inox (Ø mm)
70 64 51	0,40g	0.7	0.5
70 64 52	0,60g	0.7	0.6
70 64 53	0,80g	0.7	0.6
70 64 54	1,00g	0.7	0.6
70 64 55	1,25g	0.7	0.6
70 64 56	1,50g	0.8	0.7
70 64 57	2,00g	0.8	0.7

### MASTER RIVE-7



Flotteur avec corps en forme de ballon de rugby est parfait pour pêcher au caster ou bien avec des esches lourdes. Équipé d'une antenne en plastique creuse et d'une quille carbone, il permet de détecter toutes les touches même les plus délicates rencontrées lors de la pêche au caster.

*Float with a "rugby ball" body is perfect for caster fishing either with heavy baits. Equipped with a hollow bristle and a carbon stem, it makes possible to detect all the bites even the most delicate during caster fishing.*

*Diese Pose hat die Forme eines verlängerten Wassertropfens. Ideal für das Angeln mit „Caster“ oder großem Köder. Mit einer Hohlantenne und Carbonkiel hat sie eine sehr gute Bisserkennung.*

Ref.	gr.	A Plastique (Ø mm)	Q Carbone (Ø mm)
70 64 61	0,10g	1.20	0.6
70 64 62	0,20g	1.20	0.6
70 64 63	0,30g	1.20	0.6
70 64 64	0,40g	1.20	0.6
70 64 65	0,60g	1.20	0.6
70 64 66	0,80g	1.40	0.6
70 64 67	1,00g	1.40	0.6

### MASTER RIVE-8



Similaire au Rive-7, mais équipé d'une quille inox afin de lui assurer une mise en place rapide et d'une antenne en bambou qui permet l'emploi d'esches lourdes (casters, graines...). Ce flotteur est très stable dans la vague.

*Similar to the Rive-7, but build with stainless stem to ensure a quick placement and a bamboo bristle to allow it to be use with heavy weight bait. This float is very stable in waves.*

*Ähnlich wie die R-7, aber mit einem noch stabilerem Kiel. Sie steht perfekt und schnell im Wasser und ist ideal für schwere Köder wie Pellets, Mais und Teig. Auch bei Wind steht sie sehr stabil.*

Ref.	gr.	A Bambou (Ø mm)	Q inox (Ø mm)
70 64 71	0.1	1.20	0.5
70 64 72	0.2	1.20	0.5
70 64 73	0.3	1.20	0.6
70 64 74	0.4	1.20	0.6
70 64 75	0.6	1.20	0.6
70 64 76	0.8	1.20	0.6
70 64 77	1.00	1.20	0.6
70 64 78	1.25	1.20	0.6

## FLOTTEURS MASTER

### MASTER RIVE-9



De forme un peu plus allongé que le Rive-5, équipé d'une antenne en fibre et d'une quille en inox. Ce flotteur est un passe partout qui ravira le pêcheur pratiquant dans plusieurs types d'eau. Son antenne fibre lui apporte une excellente sensibilité et une visibilité à toute épreuve.

*More long than the Rive-5. Equipped with a Fiber bristle and a stainless stem. This float is a multipurpose one and will enjoy the angler that fishing in different kind of water. Great sensibility and very good visibility*

*Der Körper ist etwas anders als der von der Rive 5. Sie hat eine Fiberglasantenne und einen Metallkiel. Ein Muss für jeden Angler, der in verschiedenen Fließ- und Stillgewässern fischt. Durch die Fiberglasantenne ist sie sehr sensibel aber trotzdem gut sichtbar.*

Ref.	gr.	A fibre (Ø mm)	Q inox (Ø mm)
70 64 81	0.2	0.7	0.5
70 64 82	0.4	0.7	0.5
70 64 83	0.6	0.8	0.6
70 64 84	0.8	0.8	0.6
70 64 85	1	0.9	0.6
70 64 86	1.25	0.9	0.6
70 64 87	1.5	1	0.6

### MASTER RIVE-10



Flotteur boule avec passant sur le côté, un best-seller pour la pêche en rivière à fort courant. Sa quille inox et son antenne en plastique pleine lui confèrent une parfaite stabilité et limite au maximum les risques de fausses touches.

*«Ball» float with passer-by on the side. A «best-seller» for river fishing with strong flow. The stainless stem and the plastic bristle allow to this float a perfect stability to avoid the maximum of false bite.*

*\*Inline\* Pose mit gerundeter Körperform. Ein Bestseller für das Fischen im Fluß. Ausgestattet mit einer Kunststoffantenne und einem Metallkiel. Es ist eine sehr stabile Pose.*

Ref.	gr.	A Plastique (Ø mm)	Q inox (Ø mm)
70 64 91	2	1.7	0.7
70 64 92	3	1.9	0.7
70 64 93	4	1.9	0.8
70 64 94	5	1.9	0.8
70 64 95	6	1.9	0.8
70 64 96	8	1.9	0.9
70 64 97	10	2.4	0.9

### MASTER RIVE-11



Flotteur boule à antenne fibre et quille carbone, excellent pour toutes les pêches de brèmes et plaquettes en étang, canal et rivière lente.

*«Ball» float with fiber bristle and carbon stem. Excellent to fish bream in pond, canal and slow flow river.*

*Pose mit rundem Körper, Fiberglasantenne und Carbonkiel. Exzellent zum fischen auf Brassen im See, Kanal oder auch in langsam fließenden Gewässern.*

Ref.	gr.	A fibre (Ø mm)	Q Carbone (Ø mm)
70 66 01	0.6	0.8	0.6
70 66 02	0.8	0.8	0.6
70 66 03	1	0.9	0.6
70 66 04	1.25	0.9	0.7
70 66 05	1.5	0.9	0.7
70 66 06	2	1	0.8
70 66 07	3	1	0.8

### MASTER RIVE-12



Flotteur forme losange. Idéal pour les pêches d'étangs et de canaux, parfait pour gardons, plaquettes et brèmes, un must recommandé par tous les cracks du nord de la France.

*Diamond shape. Perfect for fishing in lakes and canals. For bream and roaches. All French northern fishermen will love it.*

Ref.	gr.	A Plastique (Ø mm)	Q Fibre verre (Ø mm)
70 66 09	0.1	0.6	0.5
70 66 10	0.2	0.6	0.5
70 66 11	0.3	0.6	0.5
70 66 12	0.4	0.6	0.5
70 66 13	0.5	0.8	0.6
70 66 14	0.6	0.8	0.6
70 66 15	0.8	0.8	0.6
70 66 16	1	1	0.8
70 66 17	1.25	1	0.8
70 66 18	1.5	1.2	0.8
70 66 19	2	1.2	0.8



## FLOTTEURS COMPÉTITION CARPE

### RIVE 113



Ref.	gr.	Q Fibre verre (Ø mm)
70 58 41	0,10	1
70 58 42	0,20	1
70 58 43	0,30	1
70 58 44	0,40	1

Flotteurs destinés à la pêche de la carpe. Ces flotteurs sont traversés de part en part par une tige en fibre de verre sur laquelle est collée une antenne plastique creuse et un œillet monté sur celle-ci afin d'assurer une meilleure solidité et un excellent contrôle de ligne.

*Floats for carp fishing. This floats have A fibre (Ø mm) glass stem all along the body with a hollow plastic tip with an eyelet to ensures strength and control.*

*Diese Posenserie ist ideal für das Karpfenangeln. Sie ist sehr robust gebaut mit einer sehr stabilen Antenne und einem extra verstärkten, durchgehenden Kiel aus Fieberglas der direkt an die Antenne geklebt ist.*

### RIVE 115



Ref.	gr.	A Plastique (Ø mm)	Q Fibre verre (Ø mm)
70 58 61	0,10	1,7	1
70 58 62	0,20	1,7	1
70 58 63	0,30	1,7	1
70 58 64	0,40	1,7	1
70 58 65	0,60	1,7	1
70 58 66	0,80	1,7	1
70 58 67	1	1,7	1

Flotteurs destinés à la pêche de la carpe. Ces flotteurs sont traversés de part en part par une tige en fibre de verre sur laquelle est collée une antenne plastique creuse et un œillet monté sur celle-ci afin d'assurer une meilleure solidité et un excellent contrôle de ligne.

*Floats for carp fishing. This floats have A fibre (Ø mm) glass stem all along the body with a hollow plastic tip with an eyelet to ensures strength and control.*

*Diese Posenserie ist ideal für das Karpfenangeln. Sie ist sehr robust gebaut mit einer sehr stabilen Antenne und einem extra verstärkten, durchgehenden Kiel aus Fieberglas der direkt an die Antenne geklebt ist.*

### RIVE 117



Ref.	gr.	A Plastique (Ø mm)	Q Fibre verre (Ø mm)
70 58 81	0,10	1,7	1
70 58 82	0,20	1,7	1
70 58 83	0,30	1,7	1
70 58 84	0,40	1,7	1
70 58 85	0,60	1,7	1
70 58 86	0,80	1,7	1
70 58 87	1	1,7	1

Flotteurs destinés à la pêche de la carpe. Ces flotteurs sont traversés de part en part par une tige en fibre de verre sur laquelle est collée une antenne plastique creuse et un œillet monté sur celle-ci afin d'assurer une meilleure solidité et un excellent contrôle de ligne.

*Floats for carp fishing. This floats have A fibre (Ø mm) glass stem all along the body with a hollow plastic bristle with an eyelet to ensures strength and control.*

*Diese Posenserie ist ideal für das Karpfenangeln. Sie ist sehr robust gebaut mit einer sehr stabilen Antenne und einem extra verstärkten, durchgehenden Kiel aus Fieberglas der direkt an die Antenne geklebt ist.*



**L'antenne plastique creuse est enfilée sur la quille en fibre de verre. Elle pénètre d'1 cm dans le corps pour assurer une bonne rigidité.**

*The hollow plastic bristle is threaded on the fiberglass stem. It penetrates to 1cm in the body to ensure a good rigidity.*

*Die Hohlantenne aus Kunststoff ist auf dem Fiberglasstab eingefädelt. Es dringt bis 1cm in den Körper um eine richtige Steifigkeit zu versichern.*

## FLOTTEURS COMPÉTITION CARPE

### RIVE 121 «FIL INTÉRIEUR»



RIVE 121 "fil intérieur": Flotteur à fils intérieur de forme olive. Il possède une quille en fibre sur laquelle est collée une antenne en plastique creuse épaisse. Il est ainsi incassable. Parfait pour pêcher les carpes en surface ou en bordure.

RIVE 121 «in-line»: In-line float with olive shape. It has a fiber stem on which and a hollow plastic bristle. It is therefore unbreakable. Perfect for catching carp shallow or down the edge.

RIVE 121 «Inline»-Pose mit ovaler Körperform, Fiberglas Kiel und starke Hohlantenne. Diese Pose ist nahezu unzerbrechlich und hervorragend geeignet für das Karpfenangeln im flachen Wasser oder in Ufernähe.

Ref.	gr.	A Plastique (Ø mm)	Q Fibre verre (Ø mm)
70 59 11	0,1	1,7	1
70 59 12	0,2	1,7	1
70 59 13	0,3	1,7	1
70 59 14	0,4	1,7	1
70 59 15	0,6	1,7	1
70 59 16	0,8	1,7	1

### RIVE 122 «FIL INTÉRIEUR»



RIVE 122 "fil intérieur": Flotteur boule à fil intérieur, percé sur le côté pour un excellent contrôle de ligne et solidité. Il est équipé d'une antenne en plastique fine afin de détecter les plus petites touches de carpe.

RIVE 122 «in-line»: round shaped float, drilled on side for excellent line control and strength. It has a thin plastic bristle to detect smaller bites carp.

RIVE 122 «Inline»-Pose mit gerundeter Körperform und gebohrter Seitenöse für exzellente Kontrolle und Stärke. Ausgestattet mit Voll-Plastikantenne zeigt diese Pose sensible Bisse hervorragend an, gut geeignet für "erfahrene" Karpfen in stark befischten Gewässern.

Ref.	gr.	A Plastique (Ø mm)	Q Fibre verre (Ø mm)
70 59 21	0,1	1,2	1
70 59 22	0,2	1,2	1
70 59 23	0,3	1,2	1
70 59 24	0,4	1,2	1
70 59 25	0,6	1,5	1
70 59 26	0,8	1,5	1
70 59 27	1	1,5	1
70 59 28	1,5	1,5	1
70 59 29	2	1,5	1

### RIVE 124



Flotteur carpe à fil intérieur en forme de poire inversée type flotteur « bolo » muni d'une antenne en plastique creux. Sa forme lui assure une bonne stabilité et vous permet de l'utiliser avec une longue bannière afin d'exploiter derrière votre coup. De plus sa quille carbone le rend très solide.

Carp in-line float, reversed pear-shaped float-type «bolo» with a hollow plastic bristle. Its shape ensures good stability and you can use it with a long line to operate behind your spot. Its carbon stem makes it very strong.

Karpfenpose mit großer Innenführung für dicke Schnüre, doppelseitiger Birnenform und hohler Plastikantenne. Diese Pose ist gut geeignet für das Angeln an längerer Schnur, z.B. hinter dem Futterplatz. Der Carbon-Kiel ist extrem stark und widersteht härtesten Drills.

Ref.	gr.	A Plastique (Ø mm)	Q Carbone (Ø mm)
70 59 41	0,10	2	1
70 59 42	0,20	2	1
70 59 43	0,30	2	1
70 59 44	0,40	2	1
70 59 45	0,60	2	1
70 59 46	0,80	2	1

### RIVE 125



Flotteur à fil intérieur en forme de crayon étudié pour la pêche des carpes et autres gros poissons. Son antenne plastique creuse assure une bonne visibilité et portance pour les esches lourdes. Sa forme lui assure une stabilité extrême même dans les plus petites tailles.

In-line pencil float designed for carp fishing and other big fish on commercial fisheries. Its hollow plastic bristle ensures good visibility and lift for heavy baits. Its shape ensures extreme stability even in smaller sizes.

Inline Pose in Stift-Form für Karpfen und Großfischangeln in kommerziellen Angelseen. Die Hohlantenne sorgt für gute Sichtbarkeit und kann größere Hakenköder tragen, die Form sorgt für exzellente Stabilität auch in den kleineren Größen.

Ref.	gr.	A Plastique (Ø mm)	Q Carbone (Ø mm)
70 59 51	0,10	2	1
70 59 52	0,20	2	1
70 59 53	0,30	2	1
70 59 54	0,40	2	1
70 59 55	0,60	2	1
70 59 56	0,80	2	1

## FLOTTEURS COMPÉTITION CARPE

### RIVE 126



Flotteur de forme ovale destiné à la pêche des carpes et autres gros poissons. Son antenne peut être remplacée par un starlight lors de vos pêches nocturnes.

*Oval float ideal for carp fishing and other big fish. The bristle can be replaced by starlight during your night fishing.*

*Ovale Pose für das Angeln auf Großfisch, die Antenne kann mit einem 3mm Knicklicht für das Nachtangeln auf Aal, Schleie und andere bestückt werden.*

Ref.	gr.	A Plastique (Ø mm)	Q Fibre verre (Ø mm)
70 59 61	0,20	2.9	0.8
70 59 62	0,40	2.9	0.8
70 59 63	0,60	2.9	1
70 59 64	0,80	2.9	1
70 59 65	1,00	2.9	1

### RIVE 127



Flotteur en forme de poire inversée répondant aux mêmes caractéristiques que le R126, sa forme vous permet de l'utiliser avec une longue bannière.

*Reversed pear-shaped float with the same characteristics as the R126, its shape allows you to use it with a long line.*

*Pose mit umgekehrter Birnenform, ebenfalls für das Nachangeln bestückbar mit einem Mini-Knicklicht. Diese Form ist gut geeignet um mit längerer Schnur zu fischen.*

Ref.	gr.	A Plastique (Ø mm)	Q Fibre verre (Ø mm)
70 59 71	0,20	2.9	0.8
70 59 72	0,40	2.9	0.8
70 59 73	0,60	2.9	1
70 59 74	0,80	2.9	1
70 59 75	1,00	2.9	1

### RIVE 128



Flotteur boule à fils intérieur et quille carbone qui lui confère solidité et stabilité. Son antenne plastique creuse vous permet d'utiliser tout type d'esches même les plus lourdes.

*In-line round shape float with carbon bristle bringing strength and stability. Thanks its hollow plastic bristle you can use heavier baits.*

*Inline Pose in runder Körperform mit Carbon-Kiel für hohe Stabilität und sensible Bissanzeige. Die Hohlanterie erlaubt die Nutzung großer Hakenköder und ist stabil bei harten Fights.*

Ref.	gr.	A Plastique (Ø mm)	Q Carbone (Ø mm)
70 59 81	0,10	2	1
70 59 82	0,20	2	1
70 59 83	0,30	2	1
70 59 84	0,40	2	1
70 59 85	0,60	2	1
70 59 86	0,80	2	1

### RIVE 130



Flotteur boule étudié pour la pêche des gros poissons, à œillet et fil intérieur passant sur le côté afin d'optimiser le contrôle de la ligne et ne pas endommager son corps lors des combats. Ce flotteur est traversé par une quille carbone où est collée une fine antenne en plastique creux, ce qui lui confère une extrême sensibilité et solidité.

*Round shaped float designed for big fish with line through side of the body fixing and eye to optimize the control of the rig and not damage the body during the fights. This float is crossed by a carbon stem where is stuck a fine hollow bristle, what confers it an extreme sensibility and durability.*

*Runde Pose für große Fische. Sie hat eine Innenführung und eine Seitenöse und ist dadurch sehr stabil. Hervorragend für die Karpfen Angelei. Ein langer Carbon-Kiel gewährleistet eine hohe Sensibilität.*

Ref.	gr.	A Plastique (Ø mm)	Q Carbone (Ø mm)
70 63 11	0.1	1.2	0.7
70 63 12	0.2	1.2	0.7
70 63 13	0.3	1.2	0.7
70 63 14	0.4	1.2	0.7
70 63 15	0.6	1.2	0.7
70 63 16	0.8	1.2	0.7
70 63 17	1.	1.2	0.7

## FLOTTEURS PÂTE CARPE

### RIVE 131

Ref.	gr.	A Plastique (Ø mm)
70 63 22	0.4	1.5
70 63 23	0.6	1.5
70 63 24	0.8	1.5
70 63 25	1	1.5
70 63 26	1.5	1.5
70 63 27	2	1.5
70 63 28	3	1.5

### RIVE 132

Ref.	gr.	A Plastique (Ø mm)
70 63 32	0.4	1.5
70 63 33	0.6	1.5
70 63 34	0.8	1.5
70 63 35	1	1.5
70 63 36	1.5	1.5
70 63 37	2	1.5
70 63 38	3	1.5

Les flotteurs R-131 et 132 ont été inspirés par ceux utilisés sur le continent asiatique. Ils sont conçus pour la pêche des gros poissons. Leur mode d'attache à 1 point comme pour les flotteurs anglais leur confère une bonne sensibilité à la touche, et surtout aucune résistance lorsque la carpe s'empare de l'esche. Muni d'une tige multicolore de 1mm, elle-même surmontée par une antenne en plastique creux de 1.5mm, ils permettent de déceler la moindre touche et aussi dans le cas de pêche à la pâte de savoir si la boule de pâte est toujours au bout de l'hameçon ! On peut aussi utiliser ces flotteurs avec une longue bannière.

*R-131 and 132 floats were inspired by those used on the Asian continent. They are designed for big fishes. Their type of tie in 1 point as for the waggler floats confers them a good sensibility on the bite, and especially no resistance when the carp eats the bait. Topped with a 1 mm multi-coloured tip surmounted by a 1.5mm hollow plastic bristle, they allow to see the slightest bite and also in case of paste fishing to know if the paste is still on the hook! It's also possible to use these floats with a long line.*

*Diese Posen werden in Asien schon seit langem gefischt. Durch die Einhängemontage, genau wie bei den Wagglern, sind diese Posen sehr sensibel und bieten dem Fisch nur \*sehr wenig\* Widerstand beim Biss. Ausgestattet mit einem 1 mm mehrfarbigem Kiel und einer 1,5 mm hohlen Plastik-Antenne. Somit kann man sehr leicht erkennen, wenn der Teig vom Haken fällt!*

### RIVE 133

Ref.	gr.	A Plastique (Ø mm)	Q Fibre verre (Ø mm)
70 63 41	T1	1.8	1
70 63 42	T2	1.8	1
70 63 43	T3	1.8	1
70 63 44	T4	1.8	1

### RIVE 134

Ref.	gr.	A Plastique (Ø mm)	Q Fibre verre (Ø mm)
70 63 51	T1	1.8	1
70 63 52	T2	1.8	1
70 63 53	T3	1.8	1
70 63 54	T4	1.8	1
70 63 55	T5	1.8	1
70 63 56	T6	1.8	1

### RIVE 135

Ref.	gr.	A fibre (Ø mm)	Q Carbone (Ø mm)
70 63 61	T1	1.65	1.5
70 63 62	T2	1.65	1.5
70 63 63	T3	1.65	1.5
70 63 64	T4	1.65	1.5
70 63 65	T5	1.65	1.5

Face au grand succès des R-131 et R-132, les flotteurs R-133, R-134, R-135 sont parmi les modèles les plus utilisés en Asie et cela par les plus grands champions. Ces flotteurs sont fabriqués avec les meilleurs matériaux et recouvert d'un vernis ultra-solide qui les rend presque incassable. Équipés de tige multicolore fine, ils offrent une excellente sensibilité et une stabilité hors norme pour vos pêche à la franglaise ! **Pour fixer ces flotteurs sur votre nylon, n'oubliez pas les stoppers et float set (voir page 131).**

*As the R-131 and R-132 floats, the R-133, R-134 and R-135 floats are those which have a great success in asia. They are very used by the asian champions. This float are made with the best materials and protected with a very strong varnish. Equiped with a multicolor bristle, they afford a great sensibility and an amazing stability. To fix this float on your line, don't forget the stoppers and float set (on page 131)*

*Aufgrund des großen Erfolges der Posen R131 & R132 bringen wir dieses Jahr auch die R133,134 & 135 auf den Markt. Diese Posen sind derzeit die meist verkauften in China und werden von den führenden Asien Champions gefischt. Gefertigt aus den besten verfügbaren Materialien und überzogen mit einem ultra festen Lack. Somit sind sie beinahe unzerbrechlich!! Die Multicolour Spitze ist sehr sensibel aber dennoch stabil. Um die Pose an der Schnur zu fixieren, vergiss die Stopper nicht (Seite 131).*

## FLOTTEURS PÂTE CARPE

### RIVE 136 «FIL INTÉRIEUR»



Flotteur désigné pour la pêche à la pâte. Muni d'une longue tige en fibre multicolore et surmontée d'une courte antenne plastique creuse cela permet une bonne visualisation de la « dissolution » de la pâte. De plus pour assurer une bonne perception des touches, le sommet du flotteur est blanc. Quille fibre, œillet ligaturé sur l'antenne et passant interne pour une solidité à toutes épreuves.

«Special Paste» float. The long multicolor bristle with a plastic head allow a good visualisation of the dissolution of the paste. The in-line way ensure the solidity.

Diese Pose ist super geeignet für das Fische mit Teig. Sie hat eine Fieberglassantenne und oben eine kurze, hohle Kunststoffspitze. Super geeignet für das Fischen mit Teig, weil dank der \*weißen\* Spitze Erkennt man die Bisse sofort! Alle Tests waren erfolgreich mit dieser Pose. Es ist eine sehr kräftige \*inline\* Pose.



Ref.	gr.	A Plastique (Ø mm)	Q Fibre verre (Ø mm)
70 63 71	0.3	1.8	1
70 63 72	0.5	1.8	1
70 63 73	0.75	1.8	1
70 63 74	1	1.8	1
70 63 75	1.5	1.8	1

### RIVE 137



Même caractéristique que le R-136 mais à fil intérieur. Une gaine est présente sur l'antenne afin d'améliorer le contrôle de la ligne et aussi régler la longueur d'antenne que vous désirez.

This float as the same characteristics than the R-136 but with an internal-line and a special feature to choose the length of the bristle.

Vom Charakter her ist diese Pose wie die R-136, aber diese hat das \*inline\* nicht aussen, sondern durch den Posenkörper.



Ref.	gr.	A Plastique (Ø mm)	Q Fibre verre (Ø mm)
70 63 81	0.3	1.8	1
70 63 82	0.5	1.8	1
70 63 83	0.75	1.8	1
70 63 84	1	1.8	1
70 63 85	1.5	1.8	1

### RIVE 138



Flotteur pâte pré plombés avec antenne en fibre peinte, quille carbone. Le sommet du flotteur est de couleur blanche afin de mieux visualiser la touche.

«Paste» float, with weight and painted fiber bristle. The top of the float is white to have a good perception of the bite.

Vorgebleite Pose mit einer lackierten Fiberglasantenne und Carbonkiel. Die Spitze der Pose ist \*weiß\* um die Bisse schneller zu erkennen und wahrzunehmen.

Ref.	gr.	A fibre (Ø mm)	Q Carbone (Ø mm)
70 63 91	0.3	1.65	1.5
70 63 92	0.5	1.65	1.5
70 63 93	0.75	1.65	1.5
70 63 94	1	1.65	1.5
70 63 95	1.5	1.65	1.5

### RCP1



Une vraie nouveauté pour les amateurs de pêche à la pâte. Bien souvent la lecture des touches «ferribles» à la pâte sont impossibles à déterminer. Avec le RCP1 tout devient plus facile. En effet il vous sera plus facile de faire la différence entre les passages dans la ligne et les touches. Malgré la finesse de l'antenne, la visibilité est parfaite et l'ensemble du flotteur est très solide. A découvrir absolument!

A real new product for those who love paste fishing. Frequently, the good bites are difficult to read properly with paste. With the RCP1 everything became easy. The shape of the RCP1 allow you to see the difference between the fish which hit the line and the proper bites. Despite the finess of the bristle, the visibility is perfect and the entire float is really strong. A must have!

Ref.	gr.	A fibre (Ø mm)	Q Carbone (Ø mm)
70 67 90	0.2	1	1
70 67 91	0.3	1	1
70 67 92	0.4	1	1
70 67 93	0.5	1	1
70 67 94	0.6	1	1
70 67 95	0.8	1	1
70 67 96	1	1	1



## FLOTTEURS COMPÉTITION

### RIVE 209



Flotteur en forme boule à fil intérieur plus un œillet pour optimiser votre contrôle de ligne. Sa quille inox de fort diamètre et son antenne épaisse lui donne une grande stabilité. Idéal pour les pêches en rivières.

*Round shaped float, line through side of body fixing with eye to offer you a very good control. The large diameter stainless steel stem and the thick bristle make the float very stable. Ideal for river fishing.*

*Rundliche Pose mit Innenführung und einer Metallöse für einen sehr ruhige Führung der Pose. Ihr Metallkiel und ihre Antenne versichern eine große Stabilität.*

Ref.	gr.	A Plastique (Ø mm)	Q inox (Ø mm)
70 53 83	0,40	0,8	0,6
70 53 84	0,60	0,8	0,6
70 53 85	0,80	0,9	0,6
70 53 86	1,00	0,9	0,6
70 53 87	1,25	1	0,6
70 53 88	1,50	1,1	0,7
70 53 89	2,00	1,1	0,7
70 53 90	2,50	1,8	0,7
70 53 91	3,00	1,8	0,8
70 53 92	4,00	1,8	0,8
70 53 93	5,00	2	0,9
70 53 94	6,00	2	0,9
70 53 95	8,00	2,5	0,9
70 53 96	10,00	2,5	0,9

### RIVE 213



Forme fléchette, idéal pour toutes les pêches techniques. Il fera merveille sur toutes les pêches de fond où ils vous faudra utiliser un flotteur sensible.

*Dart shape float ideal for all sensitive fishing and also for fishing on the bottom for which you need a sensitive float.*

*Schlanker Posenkörper für das Fischen in tiefen Gewässern. Diese Pose ist sehr sensibel.*

Ref.	gr.	A Plastique (Ø mm)	Q inox (Ø mm)
70 54 42	0,20	0,6	0,5
70 54 43	0,30	0,6	0,5
70 54 44	0,40	0,65	0,5
70 54 45	0,50	0,65	0,5
70 54 46	0,60	0,8	0,6
70 54 47	0,80	0,8	0,6
70 54 48	1,00	0,8	0,6

### RIVE 215



Un flotteur étudié pour tous types de canaux très stable pour résister aux vagues et à la fois sensible pour déjouer les gardons et brèmes.

*Float made for canal fishing, very steady in rough water and also very sensitive.*

*Sensationelle Posenform für das Kanalangeln - sehr stabil bei Wellengang - ideal für das Fischen auf Rotaugen und Brassen.*

Ref.	gr.	A Plastique (Ø mm)	Q inox (Ø mm)
70 54 61	0,20	0,6	0,5
70 54 62	0,30	0,6	0,5
70 54 63	0,40	0,65	0,5
70 54 64	0,50	0,65	0,5
70 54 65	0,60	0,8	0,6
70 54 66	0,80	0,8	0,6
70 54 67	1,00	0,8	0,6
70 54 68	1,25	1	0,6
70 54 69	1,50	1	0,7
70 54 70	1,75	1	0,7

### RIVE 216



Flotteur « passe partout » aussi bien en bordure qu'au large. Idéal pour les pêches de petits poissons.

*Float which can either be used for shallow or deep water. Ideal for small fish.*

*Pose für die Kleinfisch Angelei im Uferbereich oder bei niedrigem Wasser.*

Ref.	gr.	A Plastique (Ø mm)	Q inox (Ø mm)
70 54 80	0,10	0,6	0,5
70 54 81	0,20	0,6	0,5
70 54 82	0,30	0,65	0,5
70 54 83	0,40	0,65	0,5
70 54 84	0,50	0,8	0,6
70 54 85	0,60	0,8	0,6
70 54 86	0,80	0,8	0,6

## FLOTTEURS COMPÉTITION

### RIVE 217



Flotteur original dont la particularité est d'avoir une antenne plastique placée sur une antenne carbone ce qui permet d'obtenir une grande stabilité dans la vague et d'être très efficace pour détecter les touches « en relevé ».

*Original float – Its particularity: a plastic bristle placed on carbon bristle which allows to obtain a very good stability in rough water. It is very sensitive to see lift and on the drop bites.*

*Pose mit eingesetzter Kunststoffantenne auf einem Carbonstäbchen. Somit kann man auch noch in schwierigen Situationen und bei Wind fischen. Hebebißse sind sehr gut zu erkennen.*

Ref.	gr.	A Plastique (Ø mm)	Q Carbone (Ø mm)
70 54 91	0,50	1,5	0,8
70 54 92	0,75	1,5	0,8
70 54 93	1,00	1,5	0,8
70 54 94	1,25	1,5	0,8
70 54 95	1,50	1,7	0,9
70 54 96	2,00	1,7	0,9
70 54 97	3,00	1,7	0,9

### RIVE 218



Flotteur en forme de poire, allongé idéal pour pêcher en canal et rivière à courant lent, peut être aussi utilisé pour les pêches de brèmes à « pomper ».

*Elongated pear shaped float, ideally used in slow canals or rivers. It could be used also for working the bait for bream fishing.*

*Längliche "Birnenform", ideal für das Fischen in Kanäle und langsam fließenden Gewässern.*

Ref.	gr.	A fibre (Ø mm)	Q Carbone (Ø mm)
70 55 00	0,20	0,6	0,6
70 55 01	0,30	0,7	0,6
70 55 02	0,50	0,7	0,6
70 55 03	0,75	0,8	0,7
70 55 04	1,00	0,8	0,7
70 55 05	1,25	0,8	0,7
70 55 06	1,50	0,8	0,7
70 55 07	2,00	0,9	0,8
70 55 08	2,50	0,9	0,8
70 55 09	3,00	0,9	0,8

### RIVE 221



Flotteur conçu pour les pêches à courtes distances aussi bien en étang qu'en canal. Sa courte quille vous permettra un positionnement du flotteur très rapide.

*Float designed for shallow water in lakes or canals. With a short stem for rapid setting.*

*Pose für das Fischen auf kurze Distanzen mit Speedrate. Dank des kurzen Kiels stellt sich diese Pose sehr schnell aufrecht.*

Ref.	gr.	A Plastique (Ø mm)	Q inox (Ø mm)
70 55 30	0,20	0,8	0,5
70 55 31	0,30	0,8	0,5
70 55 32	0,40	0,8	0,5
70 55 33	0,50	0,9	0,5
70 55 34	0,60	0,9	0,5
70 55 35	0,80	0,9	0,5
70 55 36	1,00	0,95	0,5

### RIVE 223



Flotteur de forme boule, un modèle passe partout qui convient aussi bien en étang et en rivière, idéal pour la pêche à « laisser passer ».

*Round shape float can either be used for fishing in lakes or rivers. Ideal for all round fishing.*

*Eiförmige Pose für das Angeln im Fluss - diese Pose kann sehr gut gehalten aber auch geführt werden.*

Ref.	gr.	A Plastique (Ø mm)	Q inox (Ø mm)
70 55 50	0,40	0,8	0,6
70 55 51	0,60	0,8	0,6
70 55 52	0,80	0,8	0,6
70 55 53	1,00	1	0,6
70 55 54	1,25	1	0,7
70 55 55	1,50	1,2	0,7
70 55 56	2,00	1,2	0,7
70 55 57	2,50	1,2	0,7
70 55 58	3,00	1,5	0,8
70 55 59	4,00	1,5	0,8

## FLOTTEURS COMPÉTITION

## RIVE 234



Flotteur en forme d'olive effilée, à œillets, antenne plastique creuse et quille carbone. Idéal pour les pêches techniques de gros poissons.

*Slender oval shaped float with a hollow bristle and a carbon stem. Perfect for calm days when you need to see every indication.*

*Schlanke, verlängerte olivenförmige Pose mit Metallöse, Hohlantenne und Carbonkiel. Ideal für das genaue Fischen auf große Fische.*

Ref.	gr.	A Plastique (Ø mm)	Q Carbone (Ø mm)
70 70 01	0,1	1,2	0,6
70 70 02	0,2	1,2	0,6
70 70 03	0,3	1,2	0,6
70 70 04	0,5	1,2	0,6
70 70 05	0,75	1,2	0,6
70 70 06	1	1,2	0,6

## RIVE 235



Flotteur de forme identique au 234 mais à fil intérieur qui facilite l'emploi de fils de plus forts diamètres.

*Same pattern as the 234 but it is in-line, making it a very strong float for when larger fishing are the target.*

*Selbe Forme wie 234 aber mit Innenführung. Ideal für starke Schnüre.*

Ref.	gr.	A Plastique (Ø mm)	Q Carbone (Ø mm)
70 70 11	0,1	1,2	0,6
70 70 12	0,2	1,2	0,6
70 70 13	0,3	1,2	0,6
70 70 14	0,4	1,2	0,6
70 70 15	0,5	1,2	0,6
70 70 16	0,6	1,2	0,6
70 70 17	0,8	1,2	0,6
70 70 18	1	1,2	0,6

## RIVE 236



Flotteur boule à antenne plastique creuse qui lui procure une excellente visibilité et à quille carbone. Idéal pour les esches de taille volumineuse, tels que les vers de terre et les casters.

*Round bodied float with a carbon stem and a hollow plastic bristle for excellent visibility. Ideal for open water fishing with bigger baits.*

*Rundliche Pose mit hochvisueller Kunststoffantenne und Carbonkiel. Ideal für das angel auf große Fische mit großem Köder aber auch für Wurm und Caster.*

Ref.	gr.	A Plastique (Ø mm)	Q Carbone (Ø mm)
70 56 61	0,1	1,5	0,8
70 56 62	0,2	1,5	0,8
70 56 63	0,3	1,5	0,8
70 56 64	0,5	1,5	0,8
70 56 65	0,75	1,5	0,8
70 56 66	1	1,5	0,8
70 56 67	1,25	1,5	0,8
70 56 68	1,5	1,5	0,8
70 56 69	2	1,5	0,8

## RIVE 240



Flotteur en forme de « tête » à fil intérieur pour un meilleur contrôle de ligne, à quille inox et antenne fibre creuse. Son sommet blanc vous permettra de bien visualiser les touches lorsque la berge est en surplomb.

*In-line teat shaped float with a wire stem and hollow bristle. Ideal for when you are sat high up off the water.*

*Posen mit Fass Form und Innenschnurführung, mit Metallkiel und Fiberglasantenne. Dank ihrer weißen Farbe kann man die Bisse sehr gut erkennen.*

Ref.	gr.	A Plastique (Ø mm)	Q inox (Ø mm)
70 56 91	0,4	0,7	0,5
70 56 92	0,5	0,7	0,5
70 56 93	0,6	0,8	0,5
70 56 94	0,8	0,8	0,5
70 56 95	1	1	0,5
70 56 96	1,25	1,2	0,6
70 56 97	1,5	1,2	0,6

## FLOTTEURS COMPÉTITION

### RIVE 241



Flotteur de type « crayon ». Idéal pour toutes les pêches de canaux. À utiliser en rivière lente. Sa quille de gros diamètre assure une grande stabilité.

« Pencil » shaped float for all canal. Good for slow rivers. Large diameter stem for stability.

Diese Pose hat eine lange, zylindrische Form. Sie ist ideal für das Angeln in Kanälen und in sehr langsam fließenden Gewässern. Dank Ihrer Form liegt sie sehr ruhig im Wasser. Sie hat einen Metallkiel und eine Plastikantenne

Ref.	gr.	A Plastique (Ø mm)	Q inox (Ø mm)
70 70 21	0,6	1	0,6
70 70 22	0,8	1	0,6
70 70 23	1	1	0,6
70 70 24	1,25	1,2	0,7
70 70 25	1,50	1,2	0,7
70 70 26	1,75	1,2	0,7

### RIVE 242



Flotteur de type « allongé » adapté à toutes les pêches de canaux et d'étangs. Mise en position rapide du flotteur grâce à une quille courte.

Lengthened shaped float for all canals and lakes. A quick setting float thanks to its short stem.

Diese Pose ist geeignet für alle Angelmethoden in Kanälen und Teichen. Dank des kurzen Kiels stellt sie sich im Wasser sehr schnell auf. Sie hat einen Metallkiel und eine Plastikantenne.

Ref.	gr.	A Plastique (Ø mm)	Q inox (Ø mm)
70 70 31	0,3	0,7	0,5
70 70 32	0,4	0,7	0,5
70 70 33	0,5	0,8	0,5
70 70 34	0,6	0,8	0,6
70 70 35	0,8	0,8	0,6
70 70 36	1	0,8	0,6

### RIVE 243



Flotteur de type « carotte » conçu pour les pêches à courtes distances. Aussi bien en étang qu'en canal.

« Carrot » shaped float for short distance in lake or canal fishing.

« Karottenform » Geeignet für das angeln auf kurze Distanzen in Kanälen und Teichen. Sie hat einen Metallkiel und eine Plastikantenne.

Ref.	gr.	A Plastique (Ø mm)	Q inox (Ø mm)
70 70 41	0,3	0,6	0,5
70 70 42	0,4	0,6	0,5
70 70 43	0,5	0,7	0,5
70 70 44	0,6	0,8	0,6
70 70 45	0,8	0,8	0,6
70 70 46	1	1	0,6
70 70 47	1,25	1	0,6

### RIVE 246



Flotteur en forme de « tétine » à fil intérieur, plus effilé que le R240. Convient spécialement aux pêches de canaux et d'étangs.

In-line teat shaped float, line through side of body. More slender than R240. Designed for fishing in canals or lakes.

Pose in Zylinderform mit Innenführung direkt am Kiel. Diese Pose ist schlanker als die R 240. Sie ist geeignet für das angeln in Kanälen und Seen. Sie hat einen Metallkiel und eine Mini Hollow Antenne.

Ref.	gr.	A Plastique (Ø mm)	Q inox (Ø mm)
70 70 71	0,3	1	0,5
70 70 72	0,4	1	0,5
70 70 73	0,5	1	0,5
70 70 74	0,6	1	0,5
70 70 75	0,8	1	0,5
70 70 76	1	1	0,5

## FLOTTEURS COMPÉTITION

## RIVE 254



Flotteur boule identique au R236 mais muni d'une quille métal afin de lui assurer une bonne stabilité dans la vague ou dans les grandes profondeurs.

*Round float identical to the R236 but with a metal stem making the float very stable in rough or deep water.*

*Eine runde Pose, identisch mit der R236 aber mit Metall-Kiel, dieser stabilisiert die Pose in aufgewühltem und tiefem Wasser.*

Ref.	gr.	A Plastique (Ø mm)	Q inox (Ø mm)
70 71 31	0,40	1.5	0.6
70 71 32	0,60	1.5	0.6
70 71 33	0,80	1.5	0.6
70 71 34	1,00	1.5	0.6
70 71 35	1,50	1.5	0.6
70 71 36	2,00	1.5	0.6
70 71 37	3,00	1.5	0.6

## RIVE 255



Flotteur en forme de crayon muni d'une antenne en plastique creuse afin de supporter des esches lourdes telles que casters, asticots... Sa forme lui confère une très bonne stabilité tout en conservant une excellente détection de la touche.

*Pencil shaped float with a hollow plastic bristle, ideal for heavy baits like casters, maggots... Its shape brings it a very good stability while keeping an excellent detection of the bites.*

*Eine Pose in Stift-Form mit einer hohlen Plastik-Antenne, ideal für das Fischen mit schweren Ködern wie Caster, Made, Wurm, Mais,... Die Posenform sorgt für eine gute Stabilität ohne eine gute Bisserkennung zu beeinträchtigen.*

Ref.	gr.	A Plastique (Ø mm)	Q inox (Ø mm)
70 71 41	0,10	1.2	0.5
70 71 42	0,20	1.2	0.5
70 71 43	0,30	1.2	0.5
70 71 44	0,50	1.2	0.5
70 71 45	0,75	1.2	0.5
70 71 46	1,00	1.2	0.5

## RIVE 256



Flotteur court, en forme de poire, équipé d'une antenne plastique creuse. Idéal pour toutes les pêches entre deux eaux et à courte distance nécessitant l'emploi d'esches lourdes.

*Pear-shaped float with a hollow plastic bristle. Ideal for all shallow fishing and short distance requiring heavy baits.*

*Birnenförmige Pose mit hohler Plastik-Antenne, sehr gut geeignet das Angeln in flachem Wasser und auf kurzen Distanzen mit schwereren Hakenködern.*

Ref.	gr.	A Plastique (Ø mm)	Q inox (Ø mm)
70 71 51	0,05	1.2	0.5
70 71 52	0,10	1.2	0.5
70 71 53	0,20	1.2	0.5
70 71 54	0,30	1.2	0.5
70 71 55	0,50	1.2	0.6
70 71 56	0,75	1.2	0.6

## RIVE 259



Flotteur de forme olive équipé d'une antenne en fibre de verre et d'une quille métal font de lui le flotteur passe partout par excellence.

*Olive-shaped float equipped with a fiber bristle and a metal stem that make it the best all round float.*

*Pose mit ovaler Körperform, Metall-Kiel und Fiberglas Antenne, eine der besten Allround-Posen.*

Ref.	gr.	A fibre (Ø mm)	Q inox (Ø mm)
70 71 81	0,40	0.8	0.5
70 71 82	0,50	0.8	0.5
70 71 83	0,60	0.9	0.6
70 71 84	0,80	0.9	0.6
70 71 85	1,00	1.1	0.6
70 71 86	1,25	1.1	0.6
70 71 87	1,50	1.1	0.6

## FLOTTEURS COMPÉTITION BOLOGNAISE

### RIVE 228



Flotteur à fil intérieur conçu pour la « bolognaise » adapté aussi bien pour une pêche à « laisser passer » qu'une pêche à « retenir la ligne ».

*Float with line through body fixing made for « bolognaise » style and river fishing. Designed for all round fishing and for fishing to hand.*

*Pose mit Innenschnurführung für das Bologfischen. Sie kann sehr gut geführt werden.*

Ref.	gr.	A Plastique (Ø mm)	Q Carbone (Ø mm)
70 56 01	3,00	2,5	1
70 56 02	4,00	2,5	1
70 56 03	5,00	2,5	1
70 56 04	6,00	2,5	1
70 56 05	8,00	3	1
70 56 06	10,00	3	1

### RIVE 229



Modèle très utilisé par tous les spécialistes de la pêche à la bolognaise idéal pour la pêche à « laisser passer ».

*Float used by all anglers for Bolognaise fishing.*

*Diese Pose wird von vielen Bolo – Spezialisten gefischt - sie ist ideal zu durchlaufen lassen in langsam fließenden Gewässern.*

Ref.	gr.	A Plastique (Ø mm)	Q Carbone (Ø mm)
70 56 11	2,00	1,5	0,8
70 56 12	3,00	1,5	0,9
70 56 13	4,00	2	1
70 56 14	5,00	2	1

### RIVE 230



Modèle « coulissant deux points » conçu pour la pêche en courant et pour grande profondeur.

*Float « 2 points sliding », made for fishing in deep water with current.*

*Laufpose für das Fischen in fließenden und tiefen Gewässern mit der Bolorute.*

Ref.	gr.	A Plastique (Ø mm)	Q Carbone (Ø mm)
70 56 21	10,00	3,5	1,5
70 56 22	12,00	3,5	1,5
70 56 23	15,00	4	1,5
70 56 24	20,00	4	1,5

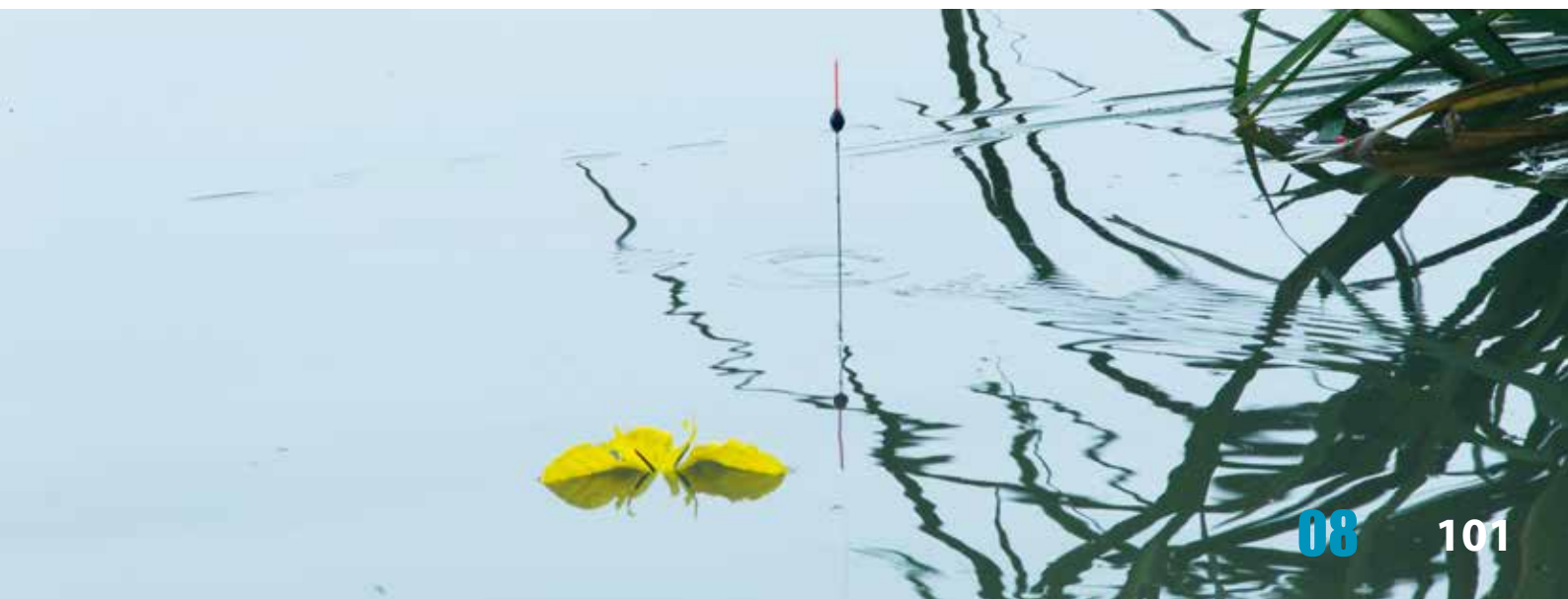

## FLOTTEURS COMPÉTITION PLATS



## Rive P002

Ref.	gr.	A Plastique (Ø mm)	Q inox (Ø mm)
70 65 07	6,00	2	0,8
70 65 08	8,00	2	0,8
70 65 01	10,00	3	1
70 65 02	12,00	3,5	1
70 65 03	15,00	3,5	1
70 65 04	20,00	3,5	1,2
70 65 05	25,00	3,5	1,2
70 65 06	30,00	3,5	1,2

## Rive P400

Ref.	gr.	A Plastique (Ø mm)	Q inox (Ø mm)
70 65 10	4,00	2	0,8
70 65 11	6,00	2	0,8
70 65 12	8,00	2	0,8
70 65 13	10,00	2,5	0,9
70 65 14	12,00	2,5	0,9
70 65 15	15,00	2,5	1
70 65 16	20,00	2,5	1
70 65 17	25,00	3	1
70 65 18	30,00	3	1

## Rive P330

Ref.	gr.	A Plastique (Ø mm)	Q inox (Ø mm)
70 65 28	1,00	1,2	0,6
70 65 29	1,50	1,2	0,7
70 65 20	2,00	1,2	0,7
70 65 21	3,00	1,2	0,7
70 65 22	4,00	1,5	0,8
70 65 23	5,00	1,5	0,8
70 65 24	6,00	2	0,8
70 65 25	8,00	2	0,8
70 65 26	10,00	2	1
70 65 27	12,00	2	1

Flotteur plat spécialement étudié pour la pêche à « caler » sa forme particulière permet au courant d'appuyer sur le flotteur pour maintenir le corps de flotteur sous l'eau. Son antenne porteuse vous permettra d'utiliser de grosses esches.

*Flat float especially designed for fishing to hand. Its particular shape allows the current to press on the float. in order to maintain the body under the water. Ideal big weight float.*

*Neue Form in der Lutscherposen Welt!!! Dieser Lutscher läuft extrem ruhig und seine Multi-color Hohlantenne ermöglicht es auch große Köder zu Fischen.*

Flotteur plat tronqué, équipé au sommet d'une tige carbone pour obtenir un meilleur contrôle de ligne.

*Flat shorted float with a carbon shoulder for a best control of line.*

*Flach abgeschnittene Lutscherpose mit Carbon "Hals" - kann sehr gut geführt werden.*

Flotteur plat conçu pour la pêche à « laisser passer », il vous permettra un contrôle de ligne parfait, tout en souplesse pour bien exploiter votre coulée en présentant l'esche le mieux possible aux différents poissons.

*Flat float designed for all round fishing, allows a perfect control of line.*

*Lutscherpose für das \*Klassische\* Treibenlassen. Er ist extrem ruhig und sehr sensibel bei vorsichtigen Bissen.*

## Wagglers

### RIVE W22

Wagglers fixe à bulbe mais avec antenne plastique permettant la pêche technique à grande distance grâce à son antenne creuse.

*Fixed bodied waggler, hollow plastic bristle, more sensitive at distance.*

Wagglers mit Pfauenfeder und eingesetzter Hohlanterie für das Fischen mit fester Montage. Revolutionär ist das neue Befestigungssystem - damit wird die Angelschnur direkt am Wagglers befestigt. Das bedeutet keine extra Befestigungsadapter die den Wagglers in der Fluglinie behindern würden.

Ref.	gr.	A Plastique creuse (Ø mm)
70 60 20	6	2,50
70 60 21	8	2,50
70 60 22	10	2,50
70 60 23	12	3
70 60 24	14	3
70 60 25	16	3
70 60 26	18	3
70 60 27	20	3



### RIVE W23

Wagglers fixe à bulbe équipé d'une antenne carbone et d'une gélule en plastique permettant ainsi de détecter la moindre touche « en relevé ».

*Fixed bodied waggler with a carbon insert and plastic bristle that enables you to easily see lift and on the drop bites.*

Wagglers mit Wechselantenne - montiert aus Carbon Stäbchen - das gibt mehr Stabilität beim Flug.

Ref.	gr.	A Carbone + plastique creuse (Ø mm)
70 60 32	6	3
70 60 33	8	3
70 60 34	10	3
70 60 35	12	3



### RIVE W26

Wagglers droit équipé d'antenne creuse idéal pour toutes les pêches en étang à courte et moyenne distance.

*Straight float equipped with a hollow plastic bristle for short or medium distance fishing in lakes.*

Wagglers aus Pfauenfeder und aufgesetzter Hohlanterie für kurze und mittlere Distanzen. Ideal für Teiche und Seen.

Ref.	gr.	A Plastique creuse (Ø mm)
70 60 54	4	2,50 - 1,50
70 60 55	5	2,50 - 1,50
70 60 56	6	2,50 - 1,50
70 60 57	8	2,50 - 1,50



## L'OGIVE RIVE, LE SECRET D'UN LANCER PRÉCIS !

En rigidifiant le montage du waggler, l'ogive supprime les flottements et optimise le lancer.

*The secret of a precise launch ! By improving the rigidity of the waggler, the warhead stabilise the float and improve the cast.*

*Dank der Versteifung der Montage des Wagglers, stellt der Spitzbogen die Schwankungen ein und optimiert so das auswerfen.*

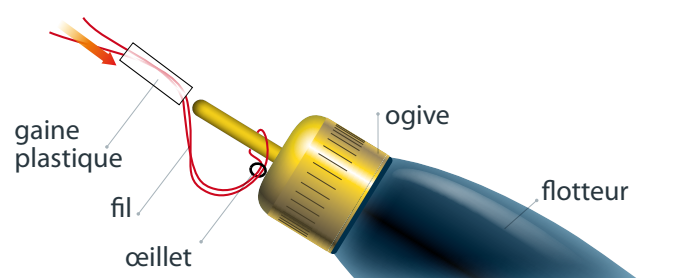
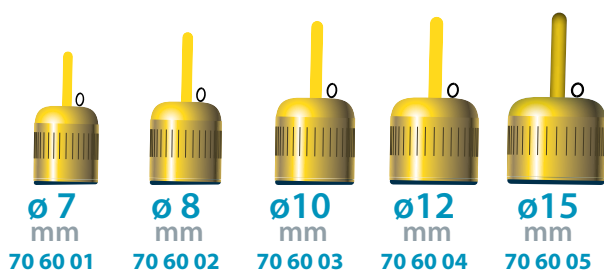

## WAGGLERS

## RIVE W27

Wagglers en plume de paon muni d'une antenne en sarkanda. Idéal pour les pêches à l'agrainage.

*Peacock insert waggler.*

*Wagglers aus Pfauenfedern mit Sarkanda Antenne.*

Rive W27	gr.	A Sarkanda (Ø mm)
70 60 81	2	3
70 60 82	3	3
70 60 83	4	3
70 60 84	5	3



## RIVE W30

Insert carbone blanc, antenne rallongé et bulbe avec vernis renforcé, voici les atouts de cette nouvelle version du W30. Wagglers fixe à bulbe équipé d'un corps en carbone creux surmonté d'une tige en carbone plein, et d'une gélule en plastique afin de détecter la moindre touche en relevé. Idéal pour toutes les pêches techniques à l'anglaise (De plus, la tige en carbone ne risque pas de se déformer par forte chaleur).

*White carbon insert, longer stem and reinforced varnish for this new version. Fixed bodied waggler, hollow carbon body with a carbon stem and a hollow bristle that enables you to easily see lift and on the drop bites.*

*Der ideale Wagglers für Festmontagen. Mit Wechselantenne montiert aus Carbon Stäbchen. Absolut perfekt im Flug und man sieht sehr gut alle Bisse.*

Rive W30	gr.	A Carbone + plastique creuse (Ø mm)
70 61 01	8	3
70 61 02	10	3
70 61 03	12	3
70 61 04	14	3
70 61 05	16	3



## RIVE W24

Wagglers coulissant muni d'une antenne plastique favorisant la pêche « au coulissant » à grande distance avec une grande précision.

*Sliding waggler with a plastic bristle - Ideal for long distance slider fishing.*

*Wagglers für die Slider Montage mit einer Plastik Hohlantenne - ideal für große Distanzen. Sehr genau und ruhig in seiner Flugbahn.*

Rive W24	gr.	A Plastique creuse (Ø mm)
70 60 42	3 + 4	3
70 60 43	3 + 6	3
70 60 44	3 + 8	3
70 60 45	3 + 10	3
70 60 46	3 + 12	3
70 60 47	3 + 15	3
70 60 48	3 + 20	3



## RIVE W29

Insert carbone blanc, antenne rallongé et bulbe avec vernis renforcé, voici les atouts de cette nouvelle version du W30. Wagglers coulissant muni d'un corps en carbone creux surmonté d'une tige en carbone plein et d'une gélule en plastique afin de détecter la moindre touche en relevé. Idéal pour toutes pêches techniques au waggler coulissant.

*White carbon insert, longer stem and reinforced varnish for this new version. A very sensitive slider float with a carbon stem and hollow bristle. Perfect when fishing for skimmers and bream.*

*Wagglers für die Zoomer Montage. Die Carbon Antenne sorgt für einen besseren Flug und minimiert somit ein verdrehen der Schnur im Flug auf das minimalste. Super geeignet auch für Anfänger und ein absolutes \*Muss\* für jeden Match Angler.*

Rive W29	gr.	A Plastique creuse (Ø mm)
70 60 89	3 + 4	3
70 60 90	3 + 6	3
70 60 91	3 + 8	3
70 60 92	3 + 10	3
70 60 93	3 + 12	3
70 60 94	3 + 15	3



## WAGGLERS

### RIVE W36

Wagglers couissant favorisant la pêche « au couissant » à grande distance, son antenne en paon brut permet de pêcher avec une longue traîne ou bien en rivière, pêches qui nécessitent l'emploi d'antennes porteuses afin de limiter au maximum les fausses touches.

*Sliding waggler design for « slider » fishing at long distance, its peacock bristle allows to use the floats in rivers or with a long line on the bottom and limit at the maximum the false bites.*

*Wagglers für die Slider Montage mit einer Antenne aus Pfauenfedern für große Distanzen und eine gute Bisserkennung.*



Rive W36	gr.	A Paon (Ø mm)
70 61 63	3+10	4,50
70 61 64	3+12	4,50
70 61 65	3+15	4,50
70 61 66	3+20	4,50

### RIVE W37

Wagglers couissant à la mode l'italienne. Pré-plombé à 8 grammes, ils permettent de pêcher à longue distance même par grand vent. Ils sont équipés d'antennes interchangeables.

*« Italian » style slider waggler. Pre-leaded in 8 grams, it enables you to fish at long distance by big wind. They are equipped with interchangeable bristles.*

*«Italienischer» Stil Wagglers für die Slider Montage. Vorgebleit in 8 Gramm, geeignet für große Distanzen auch bei starkem Wind. Sie werden mit auswechselbaren Antennen geliefert.*



Rive W37	gr.	A Plastique (Ø mm)
70 61 72	8+8	3
70 61 73	8+10	3
70 61 74	8+12	3
70 61 75	8+15	3
70 61 76	8+20	3

### RIVE WS24

Wagglers spécialement étudié pour la pêche « au couissant » mis au point par « Didier Delannoy » un top en la matière.

*Wagglers especially for « slider » designed by « Didier Delannoy ».*

*« Didier Delannoy » Wagglers - das Non plus Ultra unter den \*Slider - Wagglern\*. Dieser Wagglers hat die perfekte Flugeigenschaft und ist sehr einfach zu tarieren Dank seiner angegebenen Gewichtsangaben in SSG Bleien.*



Rive WS24	gr.	A Plastique creuse (Ø mm)
70 58 20	3SSG	4,50
70 58 21	4SSG	4,50
70 58 22	5SSG	4,50
70 58 23	6SSG	4,50

### RIVE WS25

Wagglers spécialement étudié pour la pêche « au couissant »

*Wagglers especially for « slider ».*

*Wagglers - das Non plus Ultra unter den \*Slider - Wagglern\*. Dieser Wagglers hat die perfekte Flugeigenschaft und ist sehr einfach zu tarieren Dank seiner angegebenen Gewichtsangaben in SSG Bleien.*



Rive WS25	gr.	A Plastique creuse (Ø mm)
70 58 30	3SSG	2,50
70 58 31	4SSG	2,50
70 58 32	5SSG	2,50
70 58 33	6SSG	2,50



## SILICONE TUBE

Soucieux de compléter notre gamme de petits matériels, nous avons sélectionné une gaine silicone de haute qualité. Cette gaine est renforcée et résistera aux combats avec les gros poissons ou bien aux déplacements répétés des flotteurs, même sur des nylons forts ! Gamme complète de 0.3 à 2.00mm afin de couvrir toute notre gamme de flotteurs.

*With the goal to enlarge our terminal tackle offer, we started a new range of high quality silicon tubes.*

*This tubes are reinforced and will resist to the fights with the bigger fishes and to the numerous slides of the float even on the bigger sizes of line ! A complete range from 0.3 to 2 mm which fit with all our floats*

*Dieses Jahr erweitern wir unser Sortiment von kleinen Accessoires mit Silikonschläuchen in höchster Qualität. Sie sind sehr stark und halten \*fast\* allem Stand. Sie sind in folgenden Größen erhältlich: Von 0,3 - 2,00 mm - somit für alle unsere Posen abgedeckt.*



Ø (mm)	Ref.
0.3	81 02 03
0.4	81 02 04
0.5	81 02 05
0.6	81 02 06
0.7	81 02 07
0.8	81 02 08
0.9	81 02 09
1.00	81 02 10
1.25	81 02 12
1.50	81 02 15
1.75	81 02 17
2.00	81 02 20



### STOPPER

Stopper pour montages feeder.  
Stopper for your feeder line

Taille / size 2S **Ref. 81 02 70**

Taille / size S **Ref. 81 02 71**

Taille / size M **Ref. 81 02 72**



### FLOAT SET

Float Set pour flotteurs R-133, 134, 135.

A disposer sur la quille pour un montage ultra rapide de votre flotteur.

Float set for floats R-133, R-134, R-135.

Allow to switch floats really quicky

**Ref. 81 02 50**

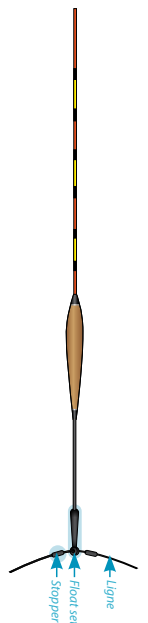

## ACCESSOIRES «PRÉCISION»

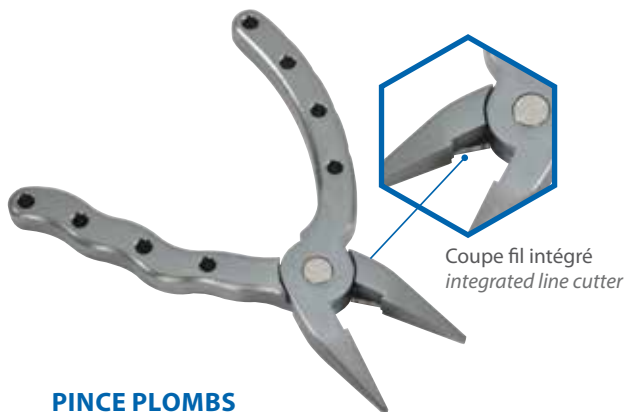
**PINCE PLOMBS**

Shot pliers  
Bleizange

Ref. 81 10 11

**CISEAUX INOX**

Scissors  
Share

Ref. 81 10 25

**COUPE FIL AUTO-RETRACTABLE**

Auto foldable Line cutter  
Schnur Knipser

Ref. 81 10 15

**COUPE TRESSE INOX + OUTILS**

Stainless steel braid cutter + tools  
Schnur knipser

Ref. 81 10 20

**NIVEAUX RONDS**

(la paire)  
Level checker (pair)  
Wasserwaage (Kleband) / paar

Ref. 70 10 48

**NIVEAU (ADHÉSIF)**

(Vendu par 2)  
Level (adhesive) / pair  
Wasserwaage (Kleband) / paar

Ref. 70 10 46



**COUPELLE Ø 80 mm - 250ml**

Avec adaptateur kit coupelle multi-marques  
Cup Ø 80mm - 250ml  
with multi-brand cupping kit adaptor

Ref. 81 01 03



**Pas-de-vis standard RIVE**  
*Rive standard screw.*

**Angle d'action parfait. Compense la flèche de la canne quand la coupelle est pleine.**  
*Perfect angle in action. Compensate the bending of the pole when the cup is full filled.*

FORMAT  
F2  
410x283

### SIÈGE TOURNANT GIR/SEAT

Pour stations format F2  
Turning seat for F2 seatboxes  
Drehsitz für F2 RIVE sitze  
Ref. 70 84 02



## ST8 GIR/SEAT FEEDER

### ST8 Giroseat Feeder

avec accessoires / with accessories / mit zubehör

Ref. 14 01 12

- Châssis tout aluminium
- Siège tournant, dossier repliable
- 2 pieds fixes 420 mm
- 4 pieds télescopiques 420/720 mm
- Mallette (casier 30) amovible.
- Desserte
- Bras feeder 1 point 60
- Casiers, pieds et plate-forme anodisés noirs

- Aluminium frame
- Swivel seat with folding backrest
- 2 legs 420 mm
- 4 telescopic legs 420/720 mm
- Removable case (tray 30).
- Side Tray
- Feeder arm 1 point 60
- Platform, trays and legs anodised black

- Drehsitze mit klappbarer Rückenlehne
- 2 Füße 420 mm
- 4 teleskopische Füße 420/720 mm
- Herausnehmbar Koffer (Fach 30).
- Desserte
- Feeder arm 60 1 punkt
- Plattform, Fächer und Füße schwarz eloxiert

D36



FULL  
PACK



## SIÈGE FEEDER VERT

### Green Feeder seat

avec accessoires / with accessories / mit zubehör

Ref. 14 50 03



- Châssis tout alu « en croix »
- Étriers fermés
- 2 pieds télescopiques 420/720 mm
- 2 pieds fixes 420 mm
- Dossier repliable avec charnières à blocage rapide
- Siège livré dans une housse de transport
- Bras feeder 1 point 60
- Support arrière feeder strié
- Desserte stable

- Alu frame « in cross »
- Closed stirrups
- 2 telescopic legs 420 / 720 mm
- 2 set legs 420 mm
- Folding backrest with fast locking hinges
- Seat delivered with transport bag
- Feeder arm 1 point 60
- Back support pole feeder foamed
- Square bag for groundbait

- Alu Rahmen « in Kreuz »
- Geschlossene Steigbügel
- 4 teleskopische Füße 420 / 720 mm
- 2 feste Füße 420 mm
- Aufklappbare Rückenlehne mit schneller Blockierung
- Überzug
- Feeder arm 1 Punkt 60
- Gepolsterter Feederhalter für hinten
- Viereckige faltbare Futterwanne



## ILLUSTRATION

Compatible avec la plate-forme  
2/4 Open // 16 60 02

## SIÈGE FEEDER VERT

## Green Feeder seat

sans accessoires / without accessories / ohne zubehör

Ref. 14 50 11

- Châssis tout aluminium ultra résistant
- 6 étriers « OPEN » (fixation des pieds)
- 1 Tiroir avant 60 + 1 Tiroir côté 30
- Mallette (casier 30) amovible
- 2 pieds « OPEN » télescopiques 420 / 720 mm
- 2 pieds télescopiques 420 / 720 mm
- 2 pieds fixes 420 mm
- Casiers, pieds et plate-forme anodisés noirs
- Housse de protection ( Ref. 31 01 18 )
- Plate-forme système HSP avec nouveau verrou "infinite slide".
- Protection de plate-forme plastique

- Aluminium frame
- 6 « OPEN » Stirrups (leg fixing)
- 1 Front drawer 60 + 1 Side drawer 30
- Removable case (tray 30)
- 2 « OPEN » telescopic legs 420 / 720 mm
- 2 telescopic legs 420 / 720 mm
- 2 set legs 420 mm
- Platform, trays and legs anodised black
- Seat box cover ( Ref. 31 01 18 )
- HSP system with new "infinite slide" Locking system
- Protection of the footplate

- 6 « OPEN » Steigbügel (Montagefüsse)
- Frontschublade 60 + 1 Seiten Schublade 30
- Herausnehmbar Koffer (Fach 30)
- 2 « OPEN » teleskopische Füsse 420 / 720 mm
- 2 teleskopische Füsse 420 / 720 mm
- 2 feste Füsse 420 mm
- Plattform, Fächer und Füsse schwarz eloxiert
- Überzug für Kiepe ( Ref. 31 01 18 )
- HSP System
- Schutzschicht für das Fusspodest



## OPEN PLATE-FORME 2/4

sans pieds - without legs - ohne fuss

Ref. 16 60 02

2 étriers OPEN - 2 étriers fixes  
Structure aluminium  
Compatible avec :

- Siège Feeder vert
- OPEN Siège Feeder
- OPEN Station Sport

2 OPEN stirrups - 2 set stirrups  
Aluminium frame  
Compatible with :

- Green Feeder seat
- OPEN Feeder seat
- OPEN Sport station



2 OPEN Steigbügel - 2 festen Steigbügel.  
Alu Rahmen.  
Passt zu :

- Grün Feeder sitze
- OPEN Feeder sitze
- OPEN Sport Station



## SIÈGE FEEDER CLUB

Ref. 14 50 36

- Châssis tout alu « en croix »
- Étriers fermés
- 4 pieds fixes 420 mm
- Dossier repliable avec charnières à blocage rapide
- Siège livré dans une housse de transport

- Alu frame « in cross »
- Closed stirrups
- 4 set legs 420 mm
- Folding backrest with fast locking hinges
- Seat delivered with transport bag

D25

COMPACT

- Alu Rahmen « in Kreuz »
- Geschlossene Steigbügel
- 4 feste Füße 420 mm
- Aufklappbare Rückenlehne mit schneller Blockierung
- Überzug



## SIÈGE COACH

Ref. 70 10 29



Compatible accessoires D25  
*D25 accessories compatibility*



## R-Feeder DESIGN



Les R-Feeder Design sont des cannes de très haute technologie. Fines, solides avec une superbe action : un condensé de puissance et de plaisir.

La construction du blank en carbone Toray, l'un des meilleurs au monde, apporte une sensibilité et une lecture du combat encore jamais vue sur de telles cannes. Ces cannes racées et aux capacités hors normes sont, à ce jour, les plus belles cannes feeder que RIVE ai conçue.

The R-Feeder Design are high technology rods. Slim and solid with an amazing action : a concentration of power and pleasure.

The blank structure in Toray carbon, one of the best in the world, which gives an action and feeling never seen on this type of rod. This high capacity rods with unequalled technology are the best RIVE rods



Poignée Liège  
Cork Handle



Porte moulinet Fuji  
Fuji reel seat



Anneaux Fuji  
Fuji rings



Carbone Toray  
Toray Carbon



R-Feeder Design	Réf.	L	□	gr	X	🔄	🪝
R-feeder Design 330 Light	01 75 60	3.30 m 11'	1.73 m	242 g	2 / 2+1	30 / 50 g	17
R-feeder Design 360 Light	01 75 65	3.60 m 12'	1.88 m	287 g	2 / 2+1	35 / 60 g	17
R-feeder Design 360 Medium	01 75 70	3.60 m 12'	1.28 m	287 g	3 / 3+1	35 / 80 g	17

Les cannes R-Feeder Design sont livrées en pack avec 3 scions dit «monoblocs» en carbone. Monoblocs car chaque scion carbone possède un brin n°1 porte scion qui lui est propre afin que la puissance soit répartie de manière harmonieuse sur toute la canne. De plus le pack comprend un porte scion avec 3 scions en fibre de verre soit un total de 6 configurations différentes. Avant tout destinées aux pêches fines et techniques (gardons, plaquettes, brèmes...) elles pourront aussi être utilisées en fisheries (tanches, carpes ...).

La R-Feeder 330 Light est fast avec une action de pointe faisant d'elle une canne «Method light»

La R-Feeder 360 Light est une canne fast avec action de pointe pour les pêches à moyenne et courte distance.

La R-Feeder 360 Medium est un monstre de puissance qui s'adaptera à toutes les pêches.

The R-Feeder Design rods are supplied with 3 carbon tips called "monobloc". We call them monobloc because each carbon tips have a corresponding tip holder which fit with the power of the tip. So the power is perfectly distributed all along the rods. More than this, the pack include a section 1 to accommodate 3 fibre glass tips. So it's a total of 6 possibilities in 1 rod ! Equally at home for finesse fishing (roach, bream, skimmers...) these rods can also be used for the harder fighting fish (Tench and Carp) on a variety of different waters!

The R-Feeder 330 Light is a fast taper with a tip action like a "method light" rod

The R-Feeder 360 Light is fast taper with a tip action for short and mid range casting

The R-feeder 360 Medium is a powerful rod which can handle all types of fishing. But especially at home on a big cast!

## SCIONS / TIPS

Scion Fibre de verre Fiber glass Tips Glasfaser	Réf.	Puissance Casting weight Übungsgewicht
Scion 1	01 75 75	0.5 oz
Scion 2	01 75 76	0.75 oz
Scion 3	01 75 77	1.0 oz

Scion fibre de carbone Carbon fiber Tips Kohlefaser	Réf.	Puissance Casting weight Übungsgewicht
Scion R-Feeder design 330 light	01 75 80	0.5 oz
Scion R-Feeder design 330 light	01 75 81	0.75 oz
Scion R-Feeder design 330 light	01 75 82	1.0 oz
Scion R-Feeder design 360 light	01 75 83	0.5 oz
Scion R-Feeder design 360 light	01 75 84	0.75 oz
Scion R-Feeder design 360 light	01 75 85	1.0 oz
Scion R-Feeder design 360 medium	01 75 86	0.5 oz
Scion R-Feeder design 360 medium	01 75 87	0.75 oz
Scion R-Feeder design 360 medium	01 75 88	1.0 oz

## SECTION 1

Brin n° 1 pour Scion fibre de carbone 1st section for Carbon fiber Tips	Réf.	Puissance Casting weight Übungsgewicht
Brin n°1 pour Scion 0.5 R-Feeder design 330 light	01 75 80	0.5 oz
Brin n°1 pour Scion 0.75 R-Feeder design 330 light	01 75 81	0.75 oz
Brin n°1 pour Scion 1.0 R-Feeder design 330 light	01 75 82	1.0 oz
Brin n°1 pour Scion 0.5 R-Feeder design 360 light	01 75 83	0.5 oz
Brin n°1 pour Scion 0.75 R-Feeder design 360 light	01 75 84	0.75 oz
Brin n°1 pour Scion 1.0 R-Feeder design 360 light	01 75 85	1.0 oz
Brin n°1 pour Scion 0.5 R-Feeder design 360 medium	01 75 86	0.5 oz
Brin n°1 pour Scion 0.75 R-Feeder design 360 medium	01 75 87	0.75 oz
Brin n°1 pour Scion 1.0 R-Feeder design 360 medium	01 75 88	1.0 oz



## R-Feeder



Poignée Liège  
Cork Handle



Porte moulinet Fuji  
Fuji reel seat



Anneaux Fuji  
Fuji rings

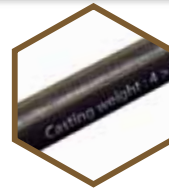

Carbone Haute  
Qualité  
High quality Carbon



**ACTION**  
Semi  
parabolique

Ces cannes feeder en 2 brins bénéficient d'un blank très fin et d'une action très douce, équipées de nombreux anneaux, elles raviront les adeptes de la pêche au feeder et les amoureux de la pêche au method light.

These feeder rods in 2 sections have a very fine blank and a light action, equipped with many rings, they will delight the fans of feeder fishing and light method fishing.

R-Feeder	Réf.	L. ...	...	gr	X	...	...
<b>R-feeder 300 10'</b> + Scion/tips 5, 6 et 8	<b>01 75 30</b>	3.00 m	1.58 m	140 g	2+1	10 / 40 g	15
<b>R-feeder 330 11'</b> + Scion 5, 6 et 8	<b>01 75 35</b>	3.30 m	1.73 m	160 g	2+1	10 / 40 g	17
<b>R-feeder 360 12'</b> + Scion 5, 6 et 8	<b>01 75 40</b>	3.60 m	1.87 m	170 g	2+1	10 / 40 g	18

### SCIONS / TIPS

Scion Fibre de verre Fiber glass Tips Glasfaser	Réf.	Puissance Casting weight Übungsgewicht
Scion 1	<b>01 75 45</b>	1/2 oz
Scion 2	<b>01 75 46</b>	3/4 oz
Scion 3	<b>01 75 47</b>	1 oz

Scion fibre de carbone Carbon fiber Tips Kohlefaser	Réf.	Puissance Casting weight Übungsgewicht
Scion 4	<b>01 75 51</b>	1/2 oz
Scion 5	<b>01 75 52</b>	3/4 oz
Scion 6	<b>01 75 53</b>	1 oz
Scion 7	<b>01 75 54</b>	1.25 oz
Scion 8	<b>01 75 55</b>	1.5 oz
Scion 9	<b>01 75 56</b>	2 oz



## R-Elite Feeder

*Elite Feeder 420-14*

RIVE



Poignée Liège  
Cork Handle



Anneaux haute  
qualité  
High Quality rings

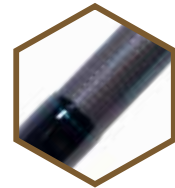

Carbone Haute  
Qualité  
High quality Carbon



Cette nouvelle gamme Elite propose des cannes de grande qualité accessible à tous. Destinées aux pêcheurs désireux de pêcher avec des cannes hautes performances pour un budget raisonnable.

Avec 4 tailles disponibles la Elite Feeder vous offre tout un éventail de possibilités.

The new Elite range of rods propose high quality available for all. For anglers who want to fish with high performance rods at a reasonable price. With 4 sizes available, the Elite Feeder offer a wide range of possibilities.

R-Elite Match	Réf.	L. ←...→	↕ ↕	⚖ gr	✂ X	🌐 🌐	🎣 🎣
<b>R-Elite Feeder 330</b>	05 70 05	3.30 m 11'	1.71 m	218 g	2	10 / 50 g	15
<b>R-Elite Feeder 360</b>	05 70 10	3.60 m 12'	1.28 m	240 g	3	20 / 80 g	16
<b>R-Elite Feeder 390</b>	05 70 15	3.90 m 13'	1.38 m	266 g	3	30 / 100 g	16
<b>R-Elite Feeder 420</b>	05 70 20	4.20 m 14'	1.48 m	285 g	3	50 / 150 g	17

### SCIONS / TIPS

Scion Fibre de verre Fiber glass Tips Glasfaser	Réf.	Puissance Casting weight Übungsgewicht
Scion 1	<b>05 70 26</b>	1.5 oz
Scion 2	<b>05 70 27</b>	2 oz
Scion 3	<b>05 70 28</b>	3 oz
Scion 4	<b>05 70 29</b>	4 oz

Scion fibre de carbone Carbon fiber Tips Kohlefaser	Réf.	Puissance Casting weight Übungsgewicht
Scion 5	<b>05 70 31</b>	1 oz
Scion 6	<b>05 70 32</b>	1.5 oz
Scion 7	<b>05 70 33</b>	2 oz
Scion 8	<b>05 70 34</b>	2.5 oz
Scion 9	<b>05 70 35</b>	3 oz
Scion 10	<b>05 70 36</b>	3.5 oz
Scion 11	<b>05 70 37</b>	4 oz
Scion 12	<b>05 70 38</b>	5 oz

## R-Feeder LONG CAST



Les **FEEDERS "LONG CAST"** ont été conçues pour toutes les pêches au feeder à longue distance (60m et plus). Disponible en différentes tailles et actions, elles permettent au pêcheur de choisir la canne qui lui convient, selon les parcours rencontrés, poissons recherchés. Pour permettre des lancers encore plus longs et précis, elles bénéficient d'anneaux dit « LOW RYDER » (anneaux utilisés en surfcasting), compatible avec tresse.

These « Long Cast » feeder rods were designed for long distance feeder fishing (40 meters and more). Available in different sizes and actions, they allow the angler to choose his rods that suits him. To allow even longer cast and accurately, they have new guides called "LOW RYDER" compatible with braid.

Diese "Long Cast" Feeder-Ruten sind ideal für das Fischen auf große Distanzen (40m und mehr). Sie sind lieferbar in verschiedenen Längen und Aktionen, so kann jeder Angler die optimale Rute für sich auswählen. Die neuen „Low Ryder“ Ringe sind sehr glatt und somit ideal zum Fischen mit geflochtener Schnur.



Poignée Liège  
Cork Handle



Porte moulinet Fuji  
Fuji reel seat



Anneaux Low Rider  
Low rider Ring



R-Feeder Long Cast	Réf.	L. ←...→	□	gr	X	🌀	🪝
<b>R-Long Cast 360 Light</b> Scion 2, 12, 14 et 15	<b>01 77 10</b>	3.60 m 12'	1.27 m	140 g	3+1	30 / 70 g	15
<b>R-Long Cast 360 Medium</b> Scion 3, 14, 15 et 16	<b>01 77 15</b>	3.60 m 12'	1.27 m	180 g	3+1	50 / 90 g	15
<b>R-Long Cast 390 Light</b> Scion 3, 14, 15 et 16	<b>01 77 20</b>	3.90 m 13'	1.37 m	180 g	3+1	30 / 70 g	16
<b>R-Long Cast 390 Medium</b> Scion 3, 14, 15 et 16	<b>01 77 05</b>	3.90 m 13'	1.37 m	180 g	3+1	50 / 90 g	16
<b>R-Long Cast 390 Heavy</b> Scion 15, 16, 17 et 18	<b>01 77 25</b>	3.90 m 13'	1.37 m	220 g	3+1	60 / 120 g	16
<b>R-Long Cast 420 Medium</b> Scion 14, 15, 16 et 17	<b>01 77 30</b>	4.20 m 14'	1.48 m	260 g	3+1	50 / 90 g	14
<b>R-Long Cast 420 Heavy</b> Scion 15, 16, 17 et 18	<b>01 77 35</b>	4.20 m 14'	1.48 m	240 g	3+1	60 / 120 g	14

## NOUVELLE R-LONG CAST 390 MEDIUM

### NEW R-LONG CAST 390 MEDIUM

### SCIONS / TIPS

Scion Fibre de verre Fiber glass Tips Glasfaser	Réf.	Puissance Casting weight Übungsgewicht
Scion 1	<b>01 77 40</b>	1/2 oz
Scion 2	<b>01 77 41</b>	3/4 oz
Scion 3	<b>01 77 42</b>	1 oz
Scion 4	<b>01 77 43</b>	1.25 oz
Scion 5	<b>01 77 44</b>	1.5 oz
Scion 6	<b>01 77 45</b>	2 oz
Scion 7	<b>01 77 46</b>	3 oz
Scion 8	<b>01 77 47</b>	4 oz

Scion fibre de carbone Carbon fiber Tips Kohlefaser	Réf.	Puissance Casting weight Übungsgewicht
Scion 9	<b>01 77 50</b>	1/4 oz
Scion 10	<b>01 77 51</b>	1/2 oz
Scion 11	<b>01 77 52</b>	3/4 oz
Scion 12	<b>01 77 53</b>	1 oz
Scion 13	<b>01 77 54</b>	1.25 oz
Scion 14	<b>01 77 55</b>	1.5 oz
Scion 15	<b>01 77 56</b>	2 oz
Scion 16	<b>01 77 57</b>	2.5 oz
Scion 17	<b>01 77 58</b>	3 oz
Scion 18	<b>01 77 59</b>	4 oz
Scion 19	<b>01 77 60</b>	5 oz
Scion 20	<b>01 77 61</b>	6 oz

## R-F6



Cette gamme de canne Feeder, a été conçue afin de répondre aux différentes demandes des pêcheurs au feeder. Elles sont équipées d'un porte moulinet Fuji, d'un anneau accroche hameçons et d'une poignée liège avec talon en mousse afin d'avoir une bonne prise en main lors des combats avec les plus gros poissons.

This range of Feeder rods has been designed to meet the different demands of feeder angler. They are equipped with a Fuji reel seat, SIC guides, grip ring hooks and cork handle with foam heel to get a good grip when fighting big fish.

Diese Serie von Feeder Ruten ist entwickelt für die verschiedenen Bedürfnisse der Feeder Angler. Sie sind ausgestattet mit Fuji-Rollenhalter, SIC Ringen, Hakenhalter und Korkgriff mit kurzem Neopren Teil für sicheren Griff.



Poignée Liège  
Cork Handle



Porte moulinet Fuji  
Fuji reel seat



Anneaux Fuji  
Fuji rings



R-F6	Réf.	L. ↔	↕	gr	X	↻	⌋
<b>RF6 270 Medium</b> Scion 2, 3 et 4	<b>05 64 01</b>	2.70 m 9'	1.40 m	125 g	2+scions	5 / 20 g	12
<b>RF6 300 Medium</b> Scion 2, 3 et 4	<b>05 64 02</b>	3.00 m 10'	1.40 m	135 g	2+scions	5 / 20 g	13
<b>RF6 330 Light</b> Scion 3, 4 et 5	<b>05 64 03</b>	3.30 m 11'	1.40 m	170 g	3+scions	10 / 25 g	14
<b>RF6 360 Light</b> Scion 3, 4 et 5	<b>05 64 04</b>	3.60 m 12'	1.30 m	175 g	3+scions	15 / 30 g	15
<b>RF6 390 Light</b> Scions 1,2 et 3	<b>05 64 05</b>	3.90 m 13'	1.40 m	200 g	3+scions	15 / 50 g	14
<b>RF6 390 Medium</b> Scions 1,2 et 3	<b>05 64 11</b>	3.90 m 13'	1.40 m	215 g	3+scions	15 / 50 g	14
<b>RF6 400 Heavy</b> Scions 1,2 et 6	<b>05 64 21</b>	4.00 m	1.70 m	310 g	3+scions	30 / 120 g	12
<b>RF6 430 Heavy</b> Scions 1,2 et 6	<b>05 64 22</b>	4.30 m	1.85 m	350 g	3+scions	30 / 120 g	13

## SCIONS / TIPS

SCION / TIPS RF6 270 / 300 / 330 / 360	Scion fibre de carbone	Réf.	Puissance
	Carbon fiber Tips		Casting weight
	Kohlefaser		Übungsgewicht
	Scion 0	<b>05 69 00</b>	0,25 oz
	Scion 1	<b>05 69 01</b>	0.5 oz
	Scion 2	<b>05 69 02</b>	0.75 oz
	Scion 3	<b>05 69 03</b>	1 oz
Scion 4	<b>05 69 04</b>	1.5 oz	
Scion 5	<b>05 69 05</b>	2 oz	

Scion Fibre de verre	Réf.	Puissance
	Fiber glass Tips	Casting weight
	Glasfaser	Übungsgewicht
	Scion 6	<b>05 69 06</b>
Scion 7	<b>05 69 07</b>	0,75 oz
Scion 8	<b>05 69 08</b>	1 oz

SCION / TIPS RF6 390	Scion fibre de carbone	Réf.	Puissance
	Carbon fiber Tips		Casting weight
	Kohlefaser		Übungsgewicht
	Scion 1	<b>05 69 10</b>	1 oz
	Scion 2	<b>05 69 11</b>	1.5 oz
Scion 3	<b>05 69 12</b>	2 oz	
Scion 4	<b>05 69 13</b>	2.5 oz	

Scion Fibre de verre	Réf.	Puissance
	Fiber glass Tips	Casting weight
	Glasfaser	Übungsgewicht
Scion 5	<b>05 69 21</b>	1.5 oz
Scion 6	<b>05 69 22</b>	2 oz

SCION / TIPS RF6 400 / 430	Scion fibre de carbone	Réf.	Puissance
	Carbon fiber Tips		Casting weight
	Kohlefaser		Übungsgewicht
	Scion 1	<b>05 69 31</b>	2 oz
Scion 2	<b>05 69 32</b>	3 oz	
Scion 3	<b>05 69 33</b>	4 oz	

Scion Fibre de verre	Réf.	Puissance
	Fiber glass Tips	Casting weight
	Glasfaser	Übungsgewicht
	Scion 4	<b>05 69 41</b>
Scion 5	<b>05 69 42</b>	3 oz
Scion 6	<b>05 69 43</b>	4 oz



## R-Method



### LA canne method THE method rod



Poignée Liège  
Cork Handle



Porte moulinet Fuji  
Fuji reel seat



Anneaux Fuji  
Fuji rings



Carbone Haute  
Qualité  
High quality Carbon



Les R-Method sont conçues en 2 brins pour assurer un maximum de puissance sur toute la longueur de la canne. Elles bénéficient d'une action permettant de contrer les plus gros poissons tout en conservant de la souplesse pour ne pas décrocher les plus petits. C'est une gamme polyvalente mais avant tout destinée aux gros poissons (grosses carpes, esturgeons...).

The R-Method are made in 2 section to ensure a maximum of power all along the rod. These rods have an action with enough strength to counter the bigger fish while maintaining flexibility for the smaller fish.

The range is versatile but mainly developed for big fishes like carp and sturgeons

R-Method	Réf.	L. ↔	↕	gr	X	↻	⌋
<b>R-method 300</b> + Scion / tips 5, 6 et 7	<b>01 76 10</b>	3.00 m 10'	1.58 m	130 g	2+1	20 / 50 g	15
<b>R-method 330</b> + Scion / tips 5, 6 et 7	<b>01 76 15</b>	3.30 m 11'	1.73 m	160 g	2+1	20 / 50 g	15
<b>R-method 360</b> + Scion / tips 5, 6 et 7	<b>01 76 20</b>	360 m 12'	1.87 m	180 g	2+1	20 / 50 g	16

### SCIONS / TIPS

Scion Fibre de verre Fiber glass Tips Glasfaser	Réf.	Puissance Casting weight Übungsgewicht
Scion 1	<b>01 76 25</b>	1 oz
Scion 2	<b>01 76 26</b>	2 oz
Scion 3	<b>01 76 27</b>	3 oz

Scion fibre de carbone Carbon fiber Tips Kohlefaser	Réf.	Puissance Casting weight Übungsgewicht
Scion 4	<b>01 76 30</b>	1 oz
Scion 5	<b>01 76 31</b>	1.5 oz
Scion 6	<b>01 76 32</b>	2 oz
Scion 7	<b>01 76 33</b>	3 oz



## Carp Feeder



La pêche de la carpe au feeder est, partout en Europe, de plus en plus appréciée des pêcheurs. Les sensations que cette pêche procure sont uniques et fortes en émotions.

Pour encore plus de plaisir et de confort nous avons développé une gamme de trois cannes spécialement destinées à la traque des carpes au feeder. La gamme comporte trois longueurs : 10', 11', et 12'. Les cannes sont divisées en trois brins de même longueur pour un faible encombrement. Bâti sur la base d'un Blank fin, nous avons comme pour toutes nos cannes RIVE employé un carbone Japonais haut module.

Action semi-parabolique, puissance 50-80 grs, livré avec 3 scions carbone. Un must pour les amateurs de sensations fortes à la recherche d'un produit pointu, technique et puissant.

Carp feeder fishing is, all around Europe, more and more appreciated. The sensations during this type of fishing are amazing. For more of this sensations, we developed a new range especially made for carp fishing with feeder. 3 rods in the range : 10', 11' and 12'. The rids are divided in 3 sections for less volume. Based on a thin blank, we used, as all high range RIVE rods, a high quality Japanese carbon. Semi-parabolic action, 50>80gr casting, 3 carbon tips. A must have for all anglers who looking for sensations and a technical and powerful product.



Poignée Liège  
Cork Handle



Anneaux haute  
qualité  
High Quality rings

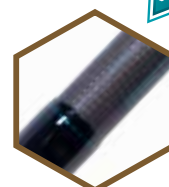

Carbone Haute  
Qualité  
High quality Carbon



Carp Feeder	Réf.	L ←---→	↳ □ ↳	gr	X	↻	⚖
<b>Carp Feeder 300</b>	01 77 75	3.00 m 10'	1.07 m	162 g	3+1	50 / 80 g	12
<b>Carp Feeder 330</b>	01 77 80	3.30 m 11'	1.17 m	180 g	3+1	50 / 80 g	12
<b>Carp Feeder 360</b>	01 77 85	360 m 12'	1.27 m	201 g	3+1	50 / 80 g	12

### SCIONS / TIPS

Scion fibre de carbone Carbon fiber Tips Kohlefaser	Réf.	Puissance Casting weight Übungsgewicht
Scion 1	<b>01 77 89</b>	1 oz
Scion 2	<b>01 77 90</b>	2 oz
Scion 3	<b>01 77 91</b>	3 oz



## SPECIMEN FEEDER



Les amateurs de produits puissants, racés et raffinés, seront comblés.

En effet avec l'appui de nos consultants nous avons pensé et élaboré une toute nouvelle gamme de cannes spécialement dédiée à la traque des spécimens.

Deux cannes dans la gamme 11' et 12'.

Le Blank a été affiné à son maximum pour plus de maniabilité et de sensations une fois le spécimen au bout de la ligne ! Malgré sa finesse la Spécimen feeder vous surprendra par sa puissance, et sa résonance.

100 grs de puissance pour la 11' et jusqu'à 150 grs pour la 12', action de pointe pour ce Blank surpuissant. Barbeaux, Carpes et esturgeons seront les cibles parfaites !

Lovers of products which allies power, guts and sophistication will enjoy this range.

With the help of our consultants we thought about a completely new range of rods, especially made for Specimen hunting.

Two rods in this range : 11' and 12'. The blank has been made much thinner as possible for superior handling and sensations when you hook the specimen. Despite their finesse, the Specimen feeder rods will bluffing you by their power and resonance.

100g casting power for the 11' up to 150g for the 12'. Tip action and ultra powerful blank. Let's go on carp, barbel and sturgeons



Poignée Liège  
Cork Handle



Anneaux haute qualité  
High Quality rings

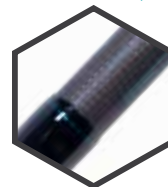

Carbone Haute Qualité  
High quality Carbon



Specimen Feeder	Réf.	L. ↔	↕	gr	X	↻	🪝
Specimen Feeder 330	01 76 80	3.30 m 11'	1.72 m	166 g	2+1	100 g	14
Specimen Feeder 360	01 76 85	360 m 12'	1.87 m	180 g	2+1	100>150 g	15

### SCIONS / TIPS

Scion fibre de carbone Carbon fiber Tips Kohlefaser	Réf.	Puissance Casting weight Übungsgewicht
Scion 1	01 76 89	3 oz
Scion 2	01 76 90	4 oz
Scion 3	01 76 91	5 oz





## Smart Method



Nous avons cette année agrandi notre gamme de cannes feeder pour vous proposer une gamme plus économique tout en gardant notre ligne de conduite : la qualité !

Nous avons travaillé au développement de la gamme « smart » avec pour objectif : la performance, l'équilibre, la puissance au meilleur rapport qualité prix.

La gamme Smart Method : 3 longueurs 10', 11' et 12'. Légères et puissantes, construction du Blank avec un carbone Japonais haut module, les Smart Method avec leur action semi-parabolique conservent une très très grosse réserve de puissance dans le premier tiers de la canne lors du combat. La canne Method par excellence ! Rapport qualité prix de rêve !

This year we enlarged our range of feeder rods to offer a more economical range that fit with our mind : Quality !

We worked on the "smart" range with one target : performance, power and balance at the best price.

The Smart method range include 3 length : 10' / 11' / 12'. Light and powerfull, High quality Japanese carbon, this smart method with their semi-parabolic action has a huge amount of power in the first part of the blank. A dream.



Poignée Liège  
Cork Handle



Anneaux haute  
qualité  
High Quality rings

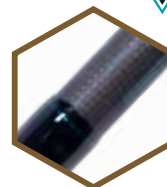

Carbone Haute  
Qualité  
High quality Carbon



Smart Method	Réf.	L. ↔	□	gr	X	🧺	🪝
<b>Smart Method 300</b> + Scion / tips 1, 2 et 3	01 76 50	3.00 m 10'	1.65 m	166 g	2+1	60 g	12
<b>Smart Method 330</b> + Scion / tips 1, 2 et 3	01 76 55	3.30 m 11'	1.65 m	197 g	2+1	60 g	13
<b>Smart Method 360</b> Medium + Scion / tips 2, 3 et 4	01 76 60	3.60 m 12'	1.20 m	212 g	3+1	60 g	13
<b>Smart Method 360</b> Heavy + Scion / tips 3, 4 et 5	01 76 65	3.60 m 12'	1.20 m	247 g	3+1	100 g	13

### SCIONS / TIPS

Scion fibre de carbone Carbon fiber Tips Kohlefaser	Réf.	Puissance Casting weight Übungsgewicht
Scion 1	<b>01 76 70</b>	1 oz
Scion 2	<b>01 76 71</b>	1.5 oz
Scion 3	<b>01 76 72</b>	2 oz
Scion 4	<b>01 76 73</b>	3 oz
Scion 5	<b>01 76 74</b>	4 oz



## Smart Feeder



RIVE



Poignée Liège  
Cork Handle



Anneaux haute  
qualité  
High Quality rings

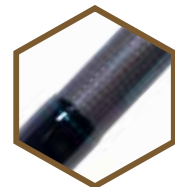

Carbone Haute  
Qualité  
High quality Carbon



La gamme « smart » à été conçue dans un but simple : la qualité Rive au meilleur prix ! La gamme « smart-feeder » a été pensée pour les pêches d'étangs, de lac, de canaux. Les performances du Blank de la gamme « smart » sont tout simplement bluffantes. Prévu pour les pêches à courtes, et moyennes distances (jusque 50m) les smart feeder permettent des lancés précis et la qualité du Blank préserve toutes les sensations à la touche et lors du ferrage. Un rapport qualité prix de rêve !

The "Smart Feeder" range has been developed for one goal : the RIVE quality at the best price ! This new feeder range is made for lakes and canal fishing. The performances of the blank used for the "smart" range are simply amazing. Perfect for small and middle distances (50m) the Smart Feeder rods are accurate and sensitive. The perfect quality/price ratio.

Smart Feeder	Réf.	L ←...→	□ ↑↓	⚖ gr	/// X	♻️	🪝
Smart Feeder 300	01 76 35	3.00 m 10'	1.50 m	171 g	2+1	60g	11
Smart Feeder 330	01 76 40	3.30 m 11'	1.10 m	202 g	3+1	60g	13
Smart Feeder 360	01 76 45	3.60m 12'	1.20 m	235 g	3+1	80 g	13

### SCIONS / TIPS

Scion fibre de carbone Carbon fiber Tips Kohlefaser	Réf.	Puissance Casting weight Übungsgewicht
Scion 1	01 76 76	1 oz
Scion 2	01 76 77	1.5 oz
Scion 3	01 76 78	2 oz

# MOULINETS REELS



## R-FEEDER

Ces moulinets sont désignés pour la pêche au feeder : Axe et pick-up renforcé, line clip métal. Cela afin de répondre aux exigences qu'impose la pêche au feeder, c'est-à-dire des lancers répétés et réguliers de cage remplies d'amorce. Il saura ravir les pêcheurs au feeder recherchant un moulinet solide et durable ! Livré avec une bobine supplémentaire, traité anticorrosion.

These reels are primarily designed for Feeder Fishing. A strong construction of metal line clip allow for the repeated and regular casting encountered by Feeder anglers. A solid and durable reel supplied with a spare spool.

- Bobine Aluminium
- Manivelle enrobée carbone
- **Roulements à bille : 10+1**
- Frein avant à disque
- Enroulement spire jointive
- Anti-retour infini
- Traité anticorrosion
- 1 bobine supplémentaire

- Aluminium spool
- Coated carbon handle
- Ball bearings : 10+1
- Disc front drag
- Jointed spiral winding
- Infinite anti-reverse
- Anti-corrosion treatment
- 1 extra spool

- Alu spule
- Carbon kurbel
- Kugellager 10+1
- Kopf Bremse
- Sehr gute schnur verlegung
- Extra alu spule

	Ref	Tour de manivelle per handle turn	Contenance Capacity	Poids Weight
R3000 FEEDER	72 80 01	0.74m	0.22-180m	0.320g
R4000 FEEDER	72 80 02	0.75m	0.28-180m	0.420g
R5000 FEEDER	72 80 03	0.83m	0.30-180m	0.440g



**Bobine supplémentaire**  
Spare spool  
**R3000 Feeder**

Ref. 72 82 06



**Bobine supplémentaire**  
Spare spool  
**R4000 Feeder**

Ref. 72 82 07



**Bobine supplémentaire**  
Spare spool  
**R5000 Feeder**

Ref. 72 82 08





Depuis plusieurs années RIVE est membre de l'EFFTA et signataire de la charte des fils Nylons. La charte EFFTA vous garantit que les indications de résistance et de diamètre notifiées sur nos nylons sont réelles et non surestimées comme c'est bien souvent le cas sur le marché.

*For a few years RIVE is an EFTTA member and signed the EFTTA line charter. This charter is a warranty for you that the weight and diameter noticed on the line is real and not over estimated as has been found in the market.*

### LONGCAST FEEDER LINE 300 m - GREEN

Conçue pour la pêche au feeder à longue distance, cette gamme possède une très grande rigidité qui permet une meilleure indication de la touche ainsi qu'une très haute résistance à l'abrasion pour une durabilité optimale. Une couleur qui se confond parfaitement avec le fond et un très fort pouvoir coulant en font le fil idéal pour la pêche au Feeder et au method feeder.

*Designed for feeder fishing at long distance this range of line has a very high rigidity which allows a better bite indication and is very high abrasion resistant for an optimum durability.*

*A colour which becomes confused perfectly with the bottom and a very strong sinking made this line the perfect one for feeder and method fishing.*

*Diese Schnur Reihe «Long Cast» ist für das Feeder fischen auf lange Distanzen geeignet. Daten : sehr steif für eine gute Bisserkennung / schnell sinkend / eine sehr hohe Abriebfestigkeit / die Schnurfarbe passt sich dem Gewässergrund \*perfekt\* an.*



Ø	Kg	lb	Réf
0,203	3,1	6.8	72 09 20
0,234	4,1	9.1	72 09 23
0,261	5,1	11.2	72 09 26
0,286	6,1	13.4	72 09 28



### POWER RIG 120 m - TRANSPARENT

Parfait pour réaliser vos corps de ligne. Grande résistance aux nœuds. Faible visibilité dans l'eau. Haute résistance à l'abrasion.  
3 Nouvelles tailles disponibles : 0.18, 0.20 et 0.23

*Extra strong Mainline. High knots strength. Extra low visibility under water. Very abrasive*

*3 new sizes available : 0.18 and 0.20 and 0.23*

*Extrem starke Hauptschnur. Hohe Knotenfestigkeit. Im Wasser nahezu unsichtbar. Hohe Abriebfestigkeit*

Ø	Kg	lb	Réf
0.09	0,85	1,8	72 02 29
0.10	1,07	2,4	72 02 30
0.11	1,19	2,6	72 02 31
0.12	1,46	3,2	72 02 32
0.14	1,92	4,2	72 02 34
0.16	2,40	5,3	72 02 36
0.18	2,88	6,3	72 02 38
0.20	3,57	7,9	72 02 40
0.23	4,48	9,9	72 02 43



### CARP MASTER 120 m - TRANSPARENT



Conçu pour la pêche de la carpe le nylon Carp Master offre une diamètre fin pour une résistance exceptionnelle. Utilisable en corps de ligne ou en bas de ligne pour les method feeder, il assurera discrétion en pêche et efficacité lors du ferrage.

*Made for carp fishing, the Carp Master nylon offer a low diameter for an amazing strength. You can use it as main line or your hooklength for method feeder fishing. The Carp master ensure stealth and power.*

Ø	Kg	lb	Réf
0.20	3,57	7,9	72 02 50
0.23	4,48	9,9	72 02 53
0.26	5,61	12,4	72 02 56
0.28	6,59	14,5	72 02 58



**HARDLINE****60 m - TRANSPARENT**

Nouveau concept de fil entre fluoro-carbone et nylon.  
Allie la rigidité du Fluoro-carbone et la souplesse du nylon.  
Grande résistance aux noeuds. Parfait pour les bas de ligne  
3 Nouvelles tailles disponibles : 0.16, 0.18 et 0.20

*A new concept in line between fluoro Carbon and monofilament lines. Has the properties of fluoro Carbon with being a stiff line preventing tangles, also supple line similar to Monofilament. High knot strength. Perfect for all hooklengths  
3 new sizes available : 0.16 and 0.18 and 0.20*

*Eine neue Vereinigung von Fluo Carbon und Monofiler Schnur. Sie hat alle Eigenschaften einer Fluo Carbonschnur, mit leichter Steifheit zur Verhinderung von Knoten und Perücken, ist aber dennoch weich, ähnlich wie eine Monofile Schnur. Hohe Knotenfestigkeit. Geeignet für ALLE Vorfachlängen*

Ø	Kg	lb	Réf
0.07	0,640	1,4	72 01 27
0.08	0,720	1,6	72 01 28
0.09	0,780	1,9	72 01 29
0.10	0,970	2,1	72 01 30
0.11	1,100	2,4	72 01 31
0.12	1,46	3,2	72 01 32
0.14	1,92	4,2	72 01 34
0.16	2,40	5,3	72 01 36
0.18	2,88	6,3	72 01 38
0.20	3,57	7,9	72 01 40

**FLUORO-CARBONE****30 m - TRANSPARENT**

Le « Fluoro-carbon » est transparent et parfaitement invisible sous l'eau. Il assure une bonne présentation de l'esche. Le must pour les pêches difficiles et lorsque les eaux sont claires. Disponible en bobine de 30 mètres.

*The «Fluorocarbon» in transparent color is nearly invisible under water. It provides a good presentation of your bait. Perfect for hard fishing and when the water is clear. Available on spools of 30 meters.*

*Die «Fluorocarbon» transparent ist nahezu unsichtbar unter Wasser, dadurch können Hakenköder perfekt angeboten werden. Ideale Vorfachschnur für schwierige Bedingungen oder klarem Wasser. Erhältlich auf 30 Meter Spulen.*



Ø	Kg	lb	Réf
0.07	0,5	1.1	72 10 07
0.083	0,58	1.3	72 10 08
0.098	0,77	1.7	72 10 09
0.104	0,89	2	72 10 10
0.12	1,02	2.3	72 10 12
0.14	1,24	2.7	72 10 14
0.16	1,62	3.5	72 10 16
0.17	1,93	4.2	72 10 18
0.20	2,28	5	72 10 20
0.23	3,19	7	72 10 22
0.25	3,74	8.3	72 10 25

**HOOKLENGTH****60 m - TRANSPARENT**

Le « Hooklength » est de couleur transparente. Il est souple et assure une présentation optimale des esches. Le must pour monter les bas de lignes, même les plus fins. Disponible en bobine de 60 mètres.

*The «Hooklength» is in transparent color. He is very soft for optimal presentation of hookbait. With the special elasticity and high knot strength it offers a security backup for fighting the fishes, especially close to the bank. It is perfect to make your hooklength, even the finest. Available on spool of 60 meters.*

*Die «Hooklength» ist transparent und sehr weich für eine optimale Präsentation des Hakenköders. Durch eine spezielle Dehnbarkeit und die außergewöhnliche Knotenfestigkeit bietet diese Schnur eine zusätzliche Sicherheit beim Drill, besonders nahe am Ufer. Sie ist perfekt für Vorfächer, auch in den feinen Durchmessern. Erhältlich auf 60 Meter Spulen.*



Ø	Kg	lb	Réf
0.06	0,32	0.8	72 01 06
0.074	0,52	1.2	72 01 07
0.08	0,64	1.5	72 01 08
0.091	0,78	1.9	72 01 09
0.105	1,04	2.3	72 01 10
0.115	1,28	2.8	72 01 11
0.128	1,52	3.4	72 01 13
0.148	1,98	4.3	72 01 15
0.165	2,46	5.4	72 01 16
0.181	2,93	6.5	72 01 18
0.203	3,61	8	72 01 20



### LONGCAST FEEDER BRAID/TRESSE - 4 BRINS 150 m - TRANSPARENT



Ø	Kg	lb	Réf
0.08	3.65	8	72 09 08
0.10	4.60	10	72 09 10
0.13	5.60	12	72 09 13

Conçue pour la pêche au feeder à longue distance, cette gamme possède une très grande rigidité qui permet une meilleure indication de la touche ainsi qu'une très haute résistance à l'abrasion pour une durabilité optimale. Une couleur qui se confond parfaitement avec le fond et un très fort pouvoir coulant en font le fil idéal pour la pêche au Feeder et au method feeder.

*Designed for feeder fishing at long distance this range of line has a very high rigidity which allows a better bite indication and is very high abrasion resistant for an optimum durability.*

*A colour which becomes confused perfectly with the bottom and a very strong sinking made this line the perfect one for feeder and method fishing.*

*Diese Schnur Reihe «Long Cast» ist für das Feeder fischen auf lange Distanzen geeignet. Daten : sehr steif für eine gute Bisserkennung / schnell sinkend / eine sehr hohe Abriebfestigkeit / die Schnurfarbe passt sich dem Gewässergrund \*perfekt\* an.*



### POWER 8x - 8 BRINS Tresse coulante / Sinking braid 150 m - MARRON / BROWN



Nouvelle génération de tresse RIVE, la POWER 8X est une tresse dite coulante. Son revêtement spécial ainsi que sa technologie de tressage lui octroie une forme parfaite offrant ainsi peu de résistance de friction pour couler plus facilement mais aussi pour une meilleure glisse dans les anneaux. Tresse 8 brins avec 32 tissages par pouce (2.54cm) - 100% PE.

*New generation of RIVE braid, the power 8X is a sinking braid. The special coating and the weaving technology offer a perfect shape. Thanks to this the Power 8X offer a low sinking resistance and a better slide in the rings. 8 strand braid with 32 weaves per inch (2.54 cm) - 100% PE*

Ø	Kg	lb	Réf
0.06	4.8	10.6	72 09 31
0.08	6	13.2	72 09 32
0.10	7.2	15.8	72 09 33
0.12	67.8	18.5	72 09 34
0.14	9.6	21.1	72 09 35
0.16	11.2	24.6	72 09 36
0.20	14.0	30.8	72 09 37



## MALLETTES BAS DE LIGNES HOOKLENGHT CASES



### MALLETTE BAS DE LIGNE FEEDER

Case for Hook length FEEDER  
Vorfach Koffer für verschiedene Längen FEEDER

Ref. 70 31 53



### PLAQUETTE BAS DE LIGNE (la paire)

Spare hook board (pair)  
Vorfach Plakette (paar)

Ref. 70 10 43

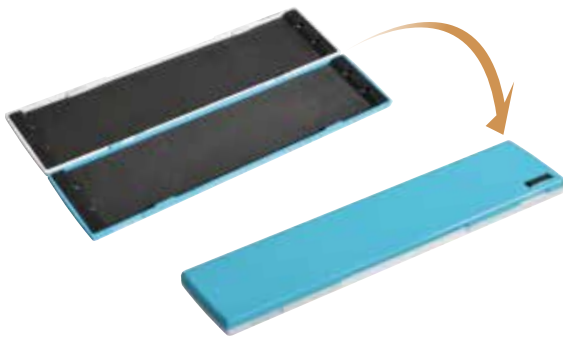

### BOITE BAS DE LIGNE 370 x 95 mm

Hook length box 370 x 95 mm  
Verschiedene Längen Boxen 370 x 95 mm

Ref. 70 32 73



### BOITE BAS DE LIGNE 450 x 95 mm

Hook length box 450 x 95 mm  
Verschiedene Längen Boxen 450 x 95 mm

Ref. 70 32 74



### BOITE FEEDER N°1 - 205 x 110 mm

Peut contenir 24 bas de ligne  
Feeder Box N°1 for 24 hook length  
Feeder Boxen N°1 für 24 vorfach

Ref. 70 32 75



### BOITE FEEDER N°2 - 510 x 100 mm

Peut contenir 14 bas de ligne + accessoires  
Feeder Box N°2 for 14 hook length + accessories  
Feeder Boxen N°2 für 14 vorfach

Ref. 70 32 76

## BARRES DE LIAISON - CONNECTION ARMS



**Open**  
SYSTEME

**D36** **BARRE DE LIAISON 2x OPEN - 160 mm**  
Connection arm 2x open - 160 mm  
Verbindungsstück 2x open - 160 mm

Anodisé noir **Ref. 11 41 06**



**Open**  
SYSTEME

**D36** **BARRE DE LIAISON 2x OPEN - 390 mm**  
Connection arm 2x open - 390 mm  
Verbindungsstück 2x open - 390 mm

Anodisé noir **Ref. 11 41 09**



**Open**  
SYSTEME

**D36** **BARRE DE LIAISON 1x OPEN - 160 mm**  
Connection arm 1x open - 160 mm  
Verbindungsstück 1x open - 160 mm

Anodisé noir **Ref. 11 41 13**



**Open**  
SYSTEME

**D36** **BARRE DE LIAISON 1x OPEN - 390 mm**  
Connection arm 1x open - 390 mm  
Verbindungsstück 1x open - 390 mm

Anodisé noir **Ref. 11 41 15**



**D36** **BARRE DE LIAISON - 160 mm**  
Connection arm - 160 mm  
Verbindungsstück - 160 mm

Alu **Ref. 15 60 16**

Anodisé noir **Ref. 15 60 17**



**D36** **BARRE DE LIAISON - 390 mm**  
Connection arm - 390 mm  
Verbindungsstück - 390 mm

Alu **Ref. 15 60 39**

Anodisé noir **Ref. 15 60 38**

## REPOSE-CANNE - POLE SUPPORT



Mousse crantée profondeur : 15mm  
Notched foam : 15mm deep

Mousse lisse  
Plain foam

**N'OUBLIEZ PAS DE PRENDRE  
VOS BARRES DE LIAISON**

Don't forget your connection arms



**D36**

### REPOSE CANNE RÉVERSIBLE - 7 CRANS / LISSE

Vendu sans barre de liaison

Reversible pole support - Delivered without connection arm

Ohne Verbindungstange geliefert

Ref. 15 61 01

## KITS REPOSE-CANNE + BARRES DE LIAISON (POLE SUPPORT KITS)



**D36**

### KIT REPOSE-CANNE STRIÉE + BARRES DE LIAISONS 160 mm

Striated Deluxe pole support + 160 mm connection arms

Deluxe Rutenhalter

Ref. 10 40 57



Mousse crantée profondeur : 15mm  
Notched foam : 15mm deep

**D36**

### KIT REPOSE-CANNE 7 CRANS + BARRES DE LIAISONS 160 mm

Super Deluxe pole support with 7

Klappbarer Stipprutenhalter mit Schaumauflage

Ref. 10 40 58

**BARRES DE LIAISON - CONNECTION ARMS**

D25

**BARRE DE LIAISON - 160 mm**
 Connection arm - 160 mm  
 Verbindungsstück - 160 mm

Alu

Ref. 15 20 16

Anodisé noir

Ref. 15 20 17



D25

**BARRE DE LIAISON - 390 mm**
 Connection arm - 390 mm  
 Verbindungsstück - 390 mm

Alu

Ref. 15 20 39

Anodisé noir

Ref. 15 20 38

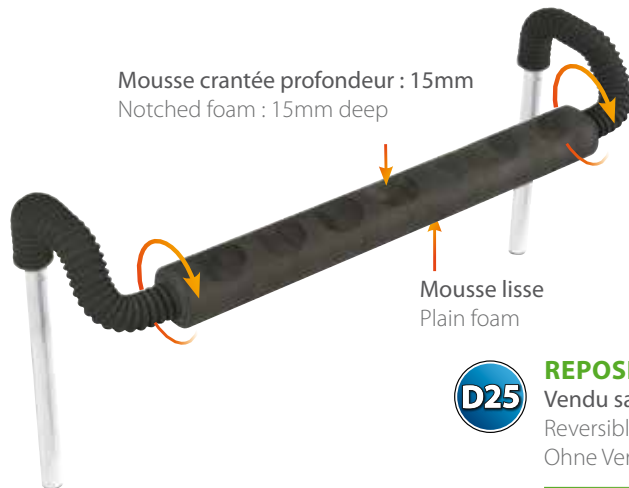
**REPOSE-CANNE - POLE SUPPORT**

 Mousse crantée profondeur : 15mm  
 Notched foam : 15mm deep

 Mousse lisse  
 Plain foam

**N'oubliez pas de prendre vos barres de liaison**

Don't forget your connection arms



D25

**REPOSE CANNE RÉVERSIBLE - 7 CRANS / LISSE**

Vendu sans barre de liaison

 Reversible pole support - Delivered without connection arm  
 Ohne Verbindungstange geliefert

Ref. 15 10 01

**IDÉAL POUR VOTRE BARRE REPOSE-CANNE**

ou tous vos autres accessoires ( longueur 80 cm ou 120 cm )

**SAC 80**

80 x 20 x 22 cm

Ref. 37 02 16

**SAC 120**

120 x 20 x 22 cm

Ref. 37 02 17

KITS REPOSE-CANNE + BARRES DE LIAISON (POLE SUPPORT KITS)



D25

**KIT REPOSE-CANNE CLUB  
+ BARRES DE LIAISON 160 MM**

Pole Support club with 160 mm connection arm  
Klappbare Schaum Rutenauflage

Ref. 15 10 03



D25

**KIT REPOSE-CANNE STRIÉE  
+ BARRES DE LIAISONS 160 mm**

Striated Deluxe pole support + 160 mm connection arms  
Deluxe Rutenthaler

Ref. 70 22 26



D25

**KIT REPOSE-CANNE 7 CRANS  
+ BARRES DE LIAISONS**

Super Deluxe pole support  
Klappbarer Stipprutenhalter mit Schaumauflage

Ref. 70 22 28

Mousse crantée profondeur : 15mm  
Notched foam : 15mm deep

## SUPPORTS CANNES - POLE HOLDER

Anneau avec protection mousse pour préserver votre canne  
 Ovale pole support sock with foam protection for keeping your pole sections safe



### SUPER FILET À DÉBOÎTER OVALE

120x150mm - maille épaisse  
 120x150 mm - Pole protection sock thick mesh  
 120x150 mm - Kopfruten Netz dicke Masche

Ref. 70 22 34

Anneau avec protection mousse pour préserver votre canne  
 Round pole support sock with foam protection for keeping your pole sections safe



### SUPER FILET À DÉBOÎTER OVALE

200x200mm - maille épaisse  
 200x200 mm - Pole protection sock thick mesh  
 200x200 mm - Kopfruten Netz dicke Masche

Ref. 70 22 36



### SUPPORT CANNE MOUSSE (la paire)

Foam pole support (pair)  
 Stipprutenhalter mit Schaumauflage (Paar)

D25

Ref. 70 27 14

D36

Ref. 10 40 49



### SUPPORT CANNE AU COUP OSCILLANT (la paire)

Swinging pole hooks (pair)  
 Schwingender Stipprutenhalterung (Paar)

D25

Ref. 70 27 13

D36

Ref. 10 40 48



### SUPPORT CANNE ROULEAUX

4 rouleaux / Réglage latéral + Mouvement oscillant.  
 Pole hooks with 4 rollers. Side adjustment. Tilting movement.  
 Stipprutenhalterung mit Rollen. 4 Rollen Seiteneinstellung.  
 Schwingende Bewegung.

D25

Ref. 70 27 18

D36

Ref. 10 40 55

SUPPORTS KITS



**SUPPORT 6 KITS SIMPLE - À VIS Ø 16 mm**  
6 kits support - Simple with screw - Ø 16 mm  
6 kits Einfache vorne - Ø 16 mm

Ref. 70 22 70

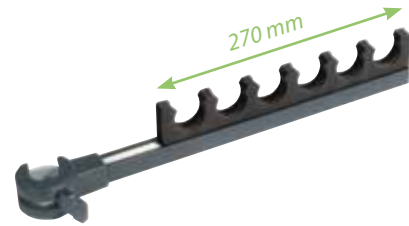

**SUPPORT 6 KITS SIMPLE - À BAGUE Ø 32 mm - 270/380 mm**  
6 kits support - Simple with ring - Ø 32 mm - 270/380 mm  
6 kits Einfache hinten - Ø 32 mm - 270/380 mm

D25

Ref. 70 27 50

D36

Ref. 10 40 70



**SUPPORT 12 KITS DOUBLE - À VIS Ø 16 mm**  
12 kits support - Double with screw - Ø 16 mm  
12 kits Doppelte vorne - Ø 16 mm

Ref. 70 22 80

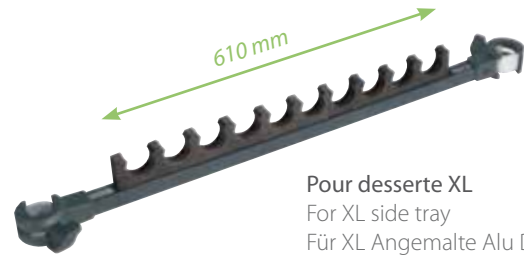

Pour desserte XL  
For XL side tray  
Für XL Angemalte Alu Dessert

**SUPPORT 10 KITS DOUBLE - À BAGUE Ø 32 mm - 610/638 mm**  
10 kits support - Double with ring - Ø 32 mm - 610/638 mm  
10 kits Einfache hinten - Ø 32 mm - 610/638 mm

D25

Ref. 70 27 59

D36

Ref. 10 40 71



**SUPPORT 12 KITS DOUBLE - À VIS Ø 32 mm**  
12 kits support - Double with screw - Ø 32 mm  
12 kits Doppelte vorne - Ø 32 mm

Ref. 70 22 61

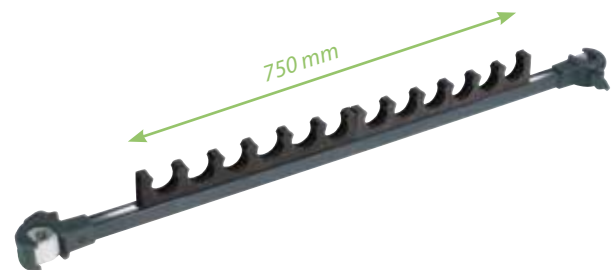

Pour desserte XXL  
For XXL side tray  
Für XXL Angemalte Alu Dessert

**SUPPORT 12 KITS DOUBLE - À BAGUE Ø 32 mm - 750/778 mm**  
12 kits support - Double with ring - Ø 32 mm - 750/778 mm  
12 kits Einfache hinten - Ø 32 mm - 750/778 mm

D25

Ref. 70 27 60

D36

Ref. 10 40 72

## SUPPORTS KITS



### SUPPORT Ø 36 MM / 12 KITS

Pieds télescopiques 500/900 mm - Épaisseur mousse 11 mm  
 Telescopic Feet 500/900mm - Foam 11mm thick  
 Kit Halter ohne Blockierung

Ref. 32 01 35



### SUPPORT Ø 36 MM / 6 KITS

Pieds doubles télescopiques - Épaisseur mousse 11 mm  
 Double Telescopic Feet 250/670mm - Foam 11mm thick  
 Kit Halter

Ref. 32 01 12



### SUPPORT Ø 18 MM / 12 KITS

Pieds télescopiques 500/900 mm - Épaisseur mousse 11 mm  
 Telescopic Feet 500/900mm - Foam 11mm thick  
 Kit Halter ohne Blockierung

Ref. 32 01 18



### SUPPORT Ø 18 MM / 6 KITS

Pieds doubles télescopiques - Épaisseur mousse 11 mm  
 Double Telescopic Feet 250/670mm - Foam 11mm thick  
 Kit Halter

Ref. 32 01 08





## ROULEAU À DÉBOÎTER / POLE ROLLER



H. max 102 cm

ROTATION DU ROULEAU CENTRAL À 180°  
180° ROTATING MIDDLE ROLLER

### MINI TWIN ROLLER 2x270

Pieds double télescopique

Double telescopic legs

REF. 31 01 10

Le nouveau mini twin roller est le premier roller à disposer d'une fonction réversible. D'un simple geste, transformez votre roller double en roller simple. Le mini rouleau central est orientable à 180° et une mousse protectrice assure la liaison entre les 2 rouleaux principaux.

The new mini twin roller is the first roller to have a reversible functionality. In one action, switch your roller from a double roller to a full flat roller. The middle small roller can rotate at 180° and a foam piece ensure a protection bridge between the two main roller.

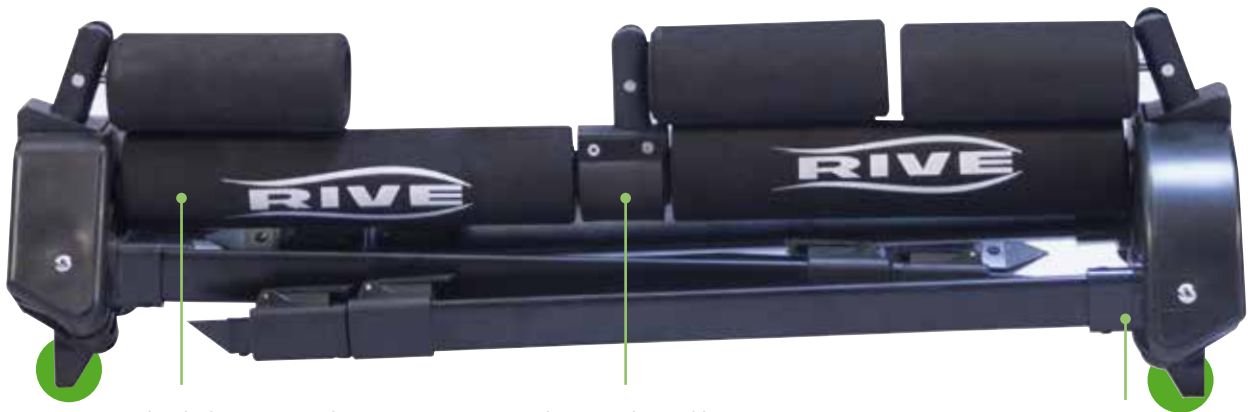

Rotation du cylindre assurée par des roulements à aiguilles  
Rotation of the cylinder leaded by needle bearings

Rouleau central réversible  
Reversible middle roller

Utilisable en position ultra-compact (pieds repliés) grâce à ses 4 pieds picots  
Usable in a compact position (with the folded feet) thank to the 4 spikes on the bottom



H. max 98 cm

**R-ROLLER 600 L**  
Pieds double télescopique  
Double telescopic legs

REF. 31 01 05



H. max 102 cm

**R-ROLLER 800 XXL**  
Pieds double télescopique  
Double telescopic legs

REF. 31 01 06



H. max 102 cm

**R-TWIN ROLLER 2x400**  
Pieds double télescopique  
Double telescopic legs

REF. 31 01 11

## ACCESSOIRES FEEDER

**SUPPORT ARRIÈRE STRIÉ**

Back support pole Feeder foamed  
Gepolsterter Feederhalter für hinten

D25

Ref. 70 27 40

D36

Ref. 10 40 87

**SUPPORT ARRIÈRE 7 CRANS**

Back support pole Feeder foamed 7 notches  
Gepolsterter Feederhalter für hinten  
mit Schaumauflage

D25

Ref. 70 27 42

D36

Ref. 10 40 88

**PETITE BARRE FEEDER**

Kleine Feeder Stange  
Small Feeder Arm

REF. 70 27 30



Mini 90 cm / Maxi 155 cm

**BRAS FEEDER 2 POINTS - XL**

2 points Feeder Arm - size xL  
Feeder Arm 2 Punkte - xL

D25

Ref. 16 51 06

D36

Ref. 16 51 16



Mini 55 cm / Maxi 105 cm

**BRAS FEEDER 2 POINTS - L**

2 points Feeder Arm - size L  
Feeder Arm 2 Punkte - L

D25

Ref. 16 51 05

D36

Ref. 16 51 15

**GRANDE BARRE FEEDER**

Grosse Feeder Stange  
Great Feeder Arm

REF. 70 27 35

**BRAS FEEDER 1 POINT 60**

Telescopique 60/90cm

Feeder Arm 1 points- telescopic 60/90cm

Feeder Arm 1 Punkt teleskopische - 60/90cm



Ref. 16 51 01



Ref. 16 51 11

**BRAS FEEDER 1 POINT 100**

Telescopique 100/140cm

Feeder Arm 1 points- telescopic 100/140cm

Feeder Arm 1 Punkt teleskopische - 100/140cm



Ref. 16 51 02



Ref. 16 51 12

**BRAS FEEDER 1 POINT 100cm**

Feeder Arm 1 point - 100cm

Feeder Arm 1 Punkt - 100cm



Ref. 16 51 03



Ref. 16 51 13



## DESSERTES

### Les nouvelles dessertes 1 point vont révolutionner votre poste de pêche.

Grâce à son bras de soutien en inox ultra résistant et à son système de serrage à 2 vis cette nouvelle génération de dessertes offre une stabilité sans faille sans rajouter de pieds supplémentaires !

La structure aluminium permet de charger la desserte sur toute sa surface sans crainte que celle-ci ne gondole. La grille laisse passer l'eau sans laisser passer les plus petits accessoires.

Le système de fixation avec patte d'appui évite d'abîmer les pieds de votre station et maintien la desserte sur une plus grande surface d'appui.

Disponibles en D36, elles sont compatibles avec les store RIVE des dessertes standards.

### The new single attachment side trays will improve your installation on the bank.

Thanks to the ultra strong stainless steel fixation arm and to the 2 screw locking system, this new side tray range offer a maximum of stability without any additional legs !

The strong aluminium frame allow you to load the side tray on all the workable surface without to be afraid of warping. The mesh allow the water to go through but it prevent the small objects to fall.

The fixation system with 2 screw and internal plate prevent the damage to the legs of the seatboxes and maintain the side tray on a better contact surface.

Available in D36, they are compatible with the standard RIVE awning.



Attachement inox haute résistance avec 2 points de serrage  
Strong stainless steel attachment with 2 screwing point



#### DESSERTTE 1 POINT L 405 x 335 mm

Single point Side Tray L - 405 x 335 mm

1 punkt alu Desserte L - 405 x 335 mm



Ref. 10 30 26

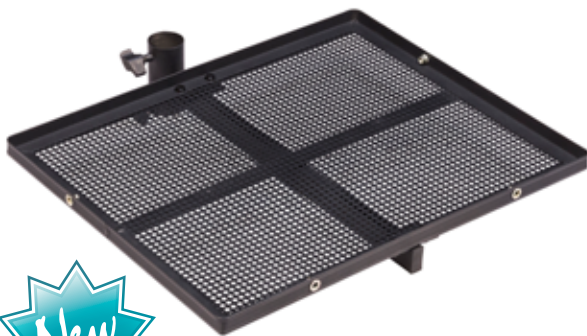

#### DESSERTTE 1 POINT XL 490 x 390 mm

Single point Side Tray XL - 490 x 390 mm

1 punkt alu Desserte XL - 490 x 390 mm



Ref. 10 30 27



#### DESSERTTE 1 POINT XXL 670 x 510 mm

Single point Side Tray xXL - 670 x 510 mm

1 punkt alu Desserte xXL - 670 x 510 mm



Ref. 10 30 28



**DESSERTER L ALU** 405 x 335 mm  
Painted alu Side Tray - 405 x 335 mm  
Angemalte alu Desserte - 405 x 335 mm

D25

Ref. 70 25 68

D36

Ref. 10 30 08



**STORE L** 405 x 335 mm  
Pour desserte alu et 1 point L  
For alu side tray and single point side tray L

Ref. 70 80 63



**DESSERTER XL ALU** 490 x 390 mm  
Painted alu Side Tray XL - 490 x 390 mm  
Angemalte alu Desserte XL - 490 x 390 mm

D25

Ref. 70 25 74

D36

Ref. 10 30 15



**STORE XL** 490 x 390 mm  
Pour desserte alu et 1 point XL  
For alu side tray and single point side tray XL

Ref. 70 80 64



**DESSERTER XXL ALU** 670 x 510 mm  
Painted alu Side Tray XXL - 670 x 510 mm  
Angemalte alu Desserte XXL - 670 x 510 mm

D25

Ref. 70 25 84

D36

Ref. 10 30 25



**STORE XXL** 670 x 510 mm  
Pour desserte alu et 1 point XXL  
For alu side tray and single point side tray XXL

Ref. 70 80 65



**DESSERT E.V.A.** 490 x 330 x 120 mm

E.V.A. Bait side tray

E.V.A. Desserte

**D25** Ref. 70 25 93

**D36** Ref. 10 30 05

**SUPPORT BACS CARRÉS** (*avec bacs, sans pieds*)

Square bowls stand (with bowls, without legs)

Viereckige Schalen Halterung (mit Schalen, ohne Füße)

**D25** Ref. 70 25 40

**D36** Ref. 10 40 05

**DESSERTE PLASTIQUE STABLE** 420 x 380 mm

Plastic Side Tray

Plastische Desserte Plastic

**D25** Ref. 15 01 00

**D36** Ref. 15 51 01

**COFFRE 3 POINTS** (*sans pied*) 600 x 400 x 120 mm

Euro bait box (without leg)

Köder Box mit Deckel (ohne Fuss)

**D25** Ref. 70 31 64

**D36** Ref. 10 30 40

**SAC APPÂTS E.V.A ROND 250mm** (*avec support*)

Round E.V.A bowl for groundbait (with support)

Runde, faltbare Futterwanne (mit Halter) E.V.A

**D25** Ref. 70 25 13

**D36** Ref. 10 40 19

**LAVE-MAINS** (*avec support*) 250 x 250 x 90 mm

Hand wash bowl (with support)

Handwaschbecken (mit Halterung).

**D25** Ref. 70 25 33

**D36** Ref. 10 40 61



**BAC CARRÉ 8,5L** 300 x 300 x 120 mm  
Square bowl  
Vierckige Schale

Ref. 70 20 55



**SUPPORT BAC À ESCHEs OU AMORCE**  
Groundbait or maggot bowl arm  
Köder/ Madenschalen Halterung

D25

Ref. 70 25 10

D36

Ref. 10 40 01



**GRAND BAC 10 L** 400 x 300 x 100 mm  
Deep bowl  
Grosse Schale

Ref. 70 20 50



**BAC À AMORCE** 340 x 210 x 80 mm  
Groundbait bowl  
Köderschale

Noir / Black / Schwarz Ref. 70 20 31

Rouge / Red / Rot Ref. 70 20 35

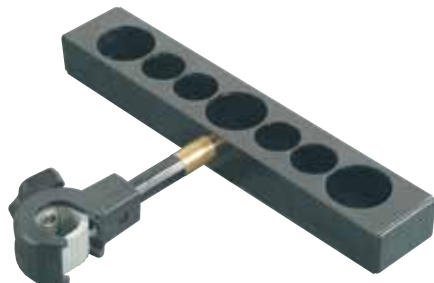

**SUPPORT ARÔMES**  
Flavour stand  
Dipp und Lockstoff Halter

D25

Ref. 70 25 46

D36

Ref. 10 40 90



**BAC À ESCHEs** 340 x 210 x 35 mm  
Maggot bowl  
Madenschale

Noir / Black / Schwarz Ref. 70 20 21

Rouge / Red / Rot Ref. 70 20 25

## RELAIS

**RELAIS COUDÉ 250 mm** *Open* RELAIS

Bent relay 250 mm  
Relais gebogen 250 mm

Ref. 11 23 10

**RELAIS COUDÉ 400 mm** *Open* RELAIS

Bent relay 400 mm  
Relais gebogen 400 mm

Ref. 11 23 12

**RELAIS COUDÉ MOUSSE  
TARAUDÉ 200 mm**

Foam bent relay with hole  
Relais gebogen Schaum ausgebohrt

Ref. 11 23 30

**RELAIS COUDÉ MOUSSE  
TARAUDÉ 350 mm**

Foam bent relay with hole  
Relais gebogen Schaum ausgebohrt

Ref. 11 23 35

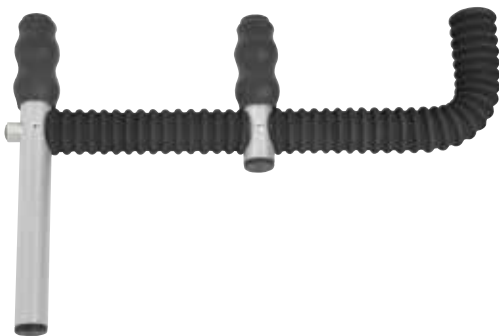
**RELAIS MULTI-FONCTIONS**

Multi-functional relay  
Multi-Funktions Relais

REF. 11 23 40

**SUPPORT BOURRICHE**

Keepnet arm  
Setzkescherhalterung

Ref. 11 30 55

SUPPORTS

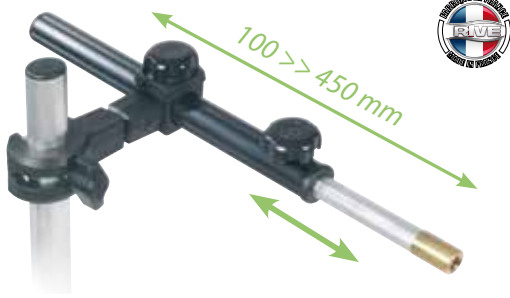

**SUPPORT BOURRICHE TÉLESCOPIQUE 100/450mm**

Telescopic Keepnet arm  
Teleskopisch Setzkescherhalterung

- D25** Ref. 70 26 20
- D36** Ref. 10 40 16



**SUPPORT ACCESSOIRES 320mm**

Accessories arm  
Zubehör Halterung

- D25** Ref. 70 26 40
- D36** Ref. 10 40 28

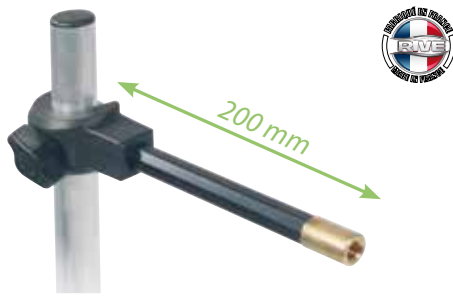

**SUPPORT BOURRICHE**

Keepnet arm  
Setzkescherhalterung

- D25** Ref. 70 26 10
- D36** Ref. 10 40 15



**SUPPORT ACCESSOIRES 200 mm**

Accessories arm  
Zubehör Halterung

- D25** Ref. 70 26 30
- D36** Ref. 10 40 26

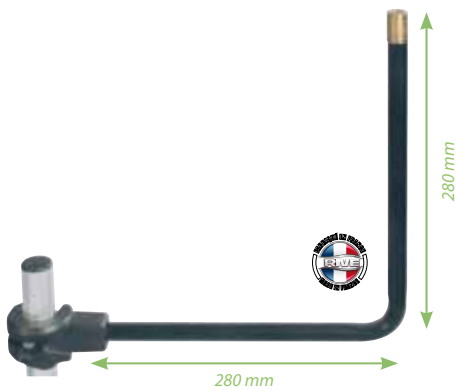

**SUPPORT EPUISLETTE**

Landing net arm  
Kescher Halterung

- D25** Ref. 70 26 41
- D36** Ref. 10 40 31

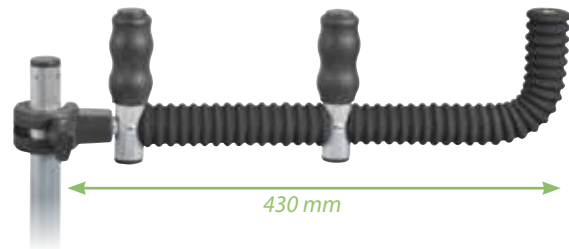

**SUPPORT MULTIFONCTIONS 430 mm**

Multi-functional support  
Multi-Funktions halter

- D25** Ref. 70 26 45
- D36** Ref. 10 40 30

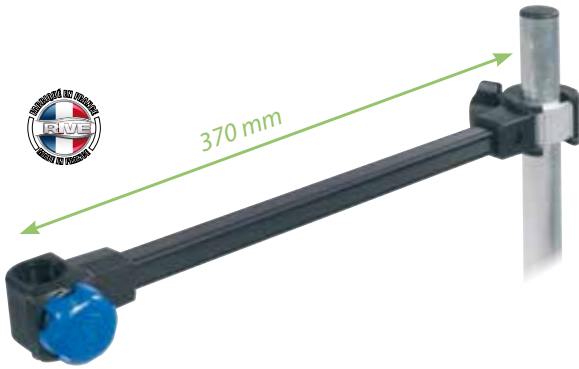
**SUPPORT PARAPLUIE**

Entre-axe 370 mm Ø 20>16mm  
 Broly arm  
 Regenschirm Halterung

**D25**

Ref. 70 26 01

**D36**

Ref. 10 40 10

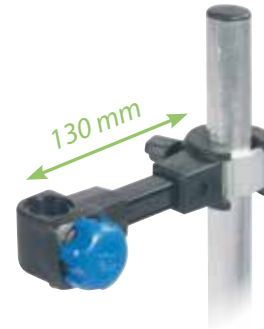
**SUPPORT PARAPLUIE**

Entre-axe 130 mm Ø 20>16mm  
 Broly arm  
 Regenschirm Halterung

**D25**

Ref. 70 26 00

**D36**

Ref. 10 40 08

**SUPPORT PARAPLUIE INOX**

Entre-axe 370 mm Ø 20>16mm  
 Stainless steel Broly arm  
 Regenschirm Halterung

**D25**

Ref. 70 26 03

**D36**

Ref. 10 40 09



**SUPPORT DE COUPELLE** + porte ciseaux  
 Ø 74 mm + Ø 63 mm + Ø 29 mm  
 Cup support + Scissors support

**D25**

Ref. 70 26 25

**D36**

Ref. 10 40 14

**BAGUE CLIPONE TARAUDÉE**

ClipOne ring with hole  
 Gewinde- ring ClipOne mit Mutter

**D25**

Ref. 70 26 15

**D36**

Ref. 10 40 20

**BAGUE CLIPONE FILETÉE**

ClipOne ring with screw  
 Gewinde- ring ClipOne mit Schraube

**D25**

Ref. 70 26 16

**D36**

Ref. 10 40 21



**RELAIS DROIT Ø 25 mm TARAUDÉ**

Straight relay Ø 25 with hole  
Relais gerade Ø 25 mit Mutter

Ref. 11 22 01



**RELAIS DROIT Ø 36 mm**

Straight relay Ø 36  
Relais gerade Ø 36

Ref. 11 22 06

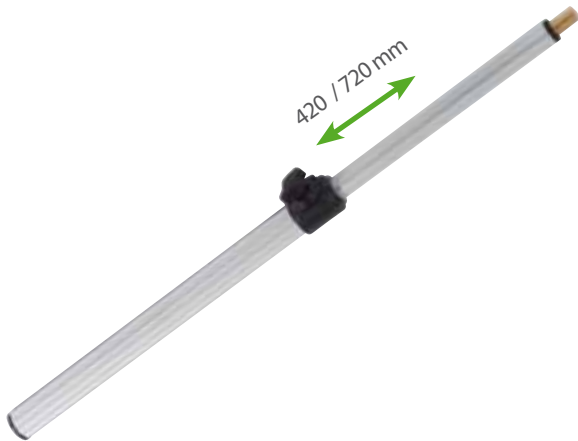

**PORTE ACCESSOIRES TÉLESCOPIQUE**

Telescopic accessories holder  
Teleskopische Zubehör halterung

Ref. 10 40 42



**RELAIS PETITE TIGE PARAPLUIE ESCHES**

Relay small arm umbrella (bait)  
Relais kleine Stange Schirm (Maden)

Ref. 11 20 02



**RELAIS GRANDE TIGE PARAPLUIE**

Relay long arm brolly  
Relais grosse Stange Schirm

Ref. 11 20 05

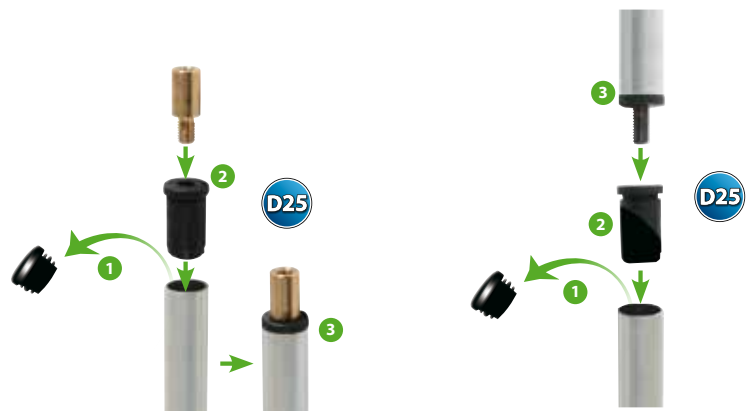

**EMBOUT DE PIED TARAUDÉ POUR ACCESSOIRES**

Foot tip accessories  
Fusszwinge für Zubehör

Ref. 70 23 86

**RALLONGE 270 mm**

270 mm Leg extension  
Ansatz 270 mm

Ref. 70 23 85

**PIEDS** *Open*  
RELAIS



**PIED FIXE 600 mm**

**D36**

Alu

Ref. 11 00 05

Anodisé noir

Ref. 11 00 10

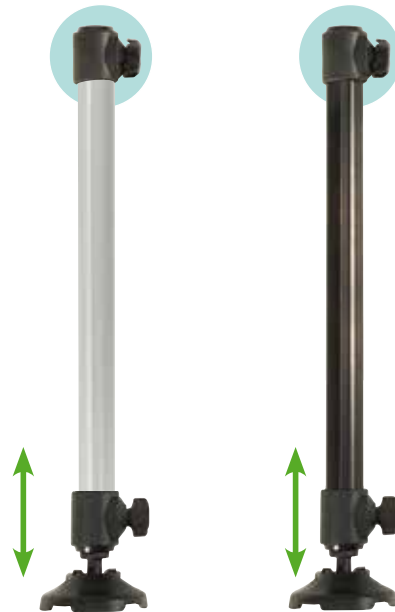

**PIED TÉLÉSCOPIQUE 600/920 mm**

**D36**

Alu

Ref. 11 10 04

Anodisé noir

Ref. 11 10 24



**PIED TÉLÉSCOPIQUE 750/1050 mm**

**D36**

Alu

Ref. 11 10 06

Anodisé noir

Ref. 11 10 26

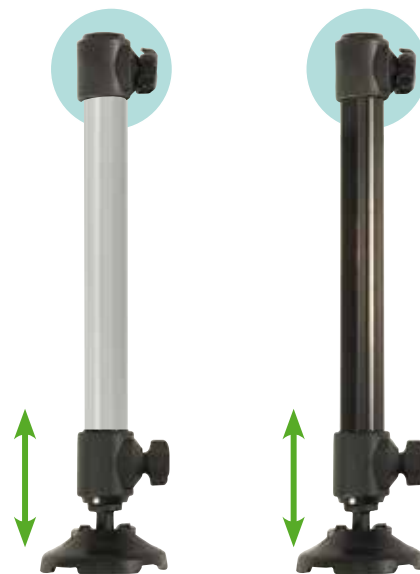

**PIED TÉLÉSCOPIQUE 420/620 mm**

**D36**

Alu

Ref. 11 10 02

Anodisé noir

Ref. 11 10 22

**D36** PIEDS



**PIED TÉLÉSCOPIQUE 360/580 mm**



Alu

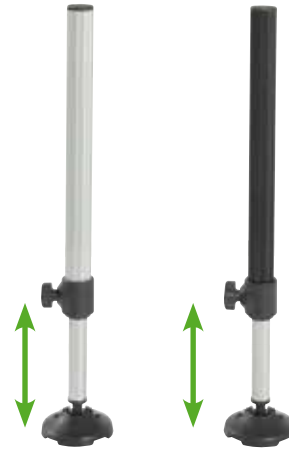

**PIED TÉLÉSCOPIQUE 420/720 mm**



Alu

Anodisé noir

**Pieds double-télescopique : plus compact et plus grand à la fois**

*Double telescopic legs : More compact and more long in the same time*



**PIED TÉLÉSCOPIQUE 420/1000 mm**

Alu

Anodisé noir



**PIED TÉLÉSCOPIQUE 600/920 mm**

Alu

Anodisé noir



**PIED TÉLÉSCOPIQUE 750/1050 mm**

Alu

Anodisé noir

PIEDS 



PIED FIXE 250 mm



Alu

Ref. 10 20 00

Anodisé noir

Ref. 10 20 20



PIED FIXE 420 mm



Alu

Ref. 10 20 01

Anodisé noir

Ref. 10 20 21



PIED FIXE 600 mm



Alu

Ref. 10 20 02

Anodisé noir

Ref. 10 20 22

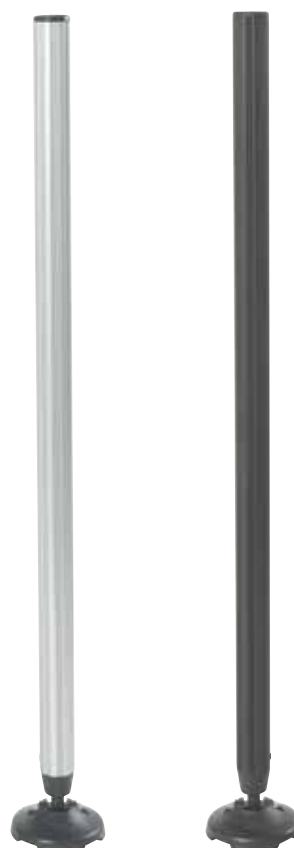

PIED FIXE 750 mm



Alu

Ref. 10 20 03

Anodisé noir

Ref. 10 20 23

**D25** PIEDS



**D25**

**PIED FIXE 400 mm**

- Alu Ref. 70 23 40
- Anodisé noir Ref. 70 23 45



**D25**

**PIED FIXE**

- Alu 580mm Ref. 70 23 50
- Alu 730mm Ref. 70 23 60



**D25**

**PIED TÉLÉSCOPIQUE 400/700 mm**

- Alu Ref. 70 23 70
- Anodisé noir Ref. 70 23 75



**D25**

**PIED TÉLÉSCOPIQUE 730/1030 mm**

- Alu Ref. 70 23 73

**CHARIOTS** **D36** **D25**

**ESSIEU AVANT AVEC POIGNÉE ET ATTELAGE, AVEC ROUES**

Front wheel system (with attachment and Handle, with wheels)  
 Front Rad-Achssystem (mit Griff und Verbindungsstück, mit Rad)

**D25**

Ref. 70 24 05

**D36**

Ref. 10 70 14

**ROUE À ROULEMENT À ROULEAUX**

Wheel with roller bearings  
 Rad mit Rollenlager

Ref. 70 88 35



**CHARIOT COMPLET** Poignée étrier + essieu + roues  
 Full trolley - Stirrup handle + Pined legs + wheels

**D25**

Ref. 70 24 10

**D36**

Ref. 10 70 04



COMPATIBLE  
**HSP**  
HIGH STABILITY PLATEFORM

La poignée broche comme les jambes inox se fixent dans le prolongement et de chaque côté de la plate-forme HSP pour constituer un ensemble rigide.

The handle and the stainless legs are fixed on each side and in the extension of the platform to form a rigid set.



Le système de plate-forme HSP confère à l'utilisateur de station RIVE une stabilité maximum. En effet sur les stations RIVE équipées du system HSP, c'est la plate-forme qui est munie de 4 pieds, pas le siège. Cela fait une réelle différence ! Ainsi le poids est mieux réparti sur la structure.

The HSP platform system offer the maximum stability to the RIVE seatboxes users. Indeed on RIVE HSP equipped seatboxes this is the palteform that hold 4 feet, not the seat. it make a significant difference and the weight got a better dispatch.



**POIGNÉE BROCHE**

Pined Handle

Ref. 10 70 12



D25 D36

**CHARIOT BROCHE COMPLET**

Poignée broche + jambes + roues

Pined trolley FULL : Pined handle + legs + wheels

Ref. 10 70 00



**POIGNÉE ÉTRIER CHARIOT**

Stirrup handle

D25 Ref. 70 83 88

D36 Ref. 10 70 11



D36

**CHARIOT BROCHE COMPLET**

Poignée étrier + jambes + roues

Pined trolley FULL : Stirrup handle + legs + wheels

Ref. 10 70 03

# BERCEAUX POUR FOURREAU

## HOLDALL SUPPORT



**TENDEURS**  
 Bungee Strap  
 Gummispangurt

Ref. 70 10 60

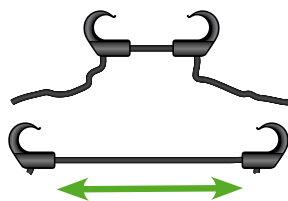

**Longueur réglable**  
 In der Länge verstellbar  
 Adjustable length

### BERCEAUX

Installation ultra-rapide. Il suffit d'enfiler le manchon du berceau sur un pied.

Ultra-fast installation. It is enough to thread the muff of the bracket on a leg.

Extrem schnelle Einrichtung. Es genügt, den Muff der Halter auf einem Fuß einzufädeln.

Ref. 70 10 50

# TRANSPORTER INOX



**TRANSPORTER INOX**

- Tout Inox · 8 anneaux pour sandows
- Fully in Stainless steel · 8 Rings/Bungee ties
- Ganz Inox · 8 Ringe/Sandows

**REF. 34 09 61**

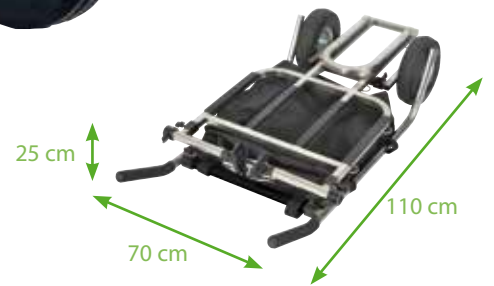

**SAC TROLLEY TRANSPORTER**

- Taille adaptée au baquet 40L Rive (vendu sans les poignées)
- Transporter bag - Size adapted to the 40 L Rive bucket (sold without the arms)
- Für Rive Wanne 40L geeignet

**REF. 37 02 07**





400

R010

RIVE R010

### R010 Ref. 01 99 80

Notre nouveau concept de manche d'épuisette de **4.00m** est ultra rigide et ultra léger avec manchon facilitant la mise en bourriche du poisson. Les 2 derniers brins sont pourvus de pas de vis.

Our new concept of 4.00m handle is really light and strong.

Longueur Lenght Länge	Encombrement Folded size Transportlänge	Poids Weight Gewicht	Nb de brins Number of section Anzahl von teilen	ø Talon Handle section Handteil
4.00 m	1.50 m	340 g	3+1	29 mm

270

R016

RIVE R016

### R016 Ref. 01 99 60

Manche d'épuisette de **2.70m** « spécial carpodrôme » avec manchon facilitant la mise en bourriche du poisson. Les 2 derniers brins sont pourvus de pas de vis.

Special 2.70m commercial fisheries handle.

Spezieller Karpfen Kescherstiel in 2.70m.

Longueur Lenght Länge	Encombrement Folded size Transportlänge	Poids Weight Gewicht	Nb de brins Number of section Anzahl von teilen	ø Talon Handle section Handteil
2.70 m	1.50 m	350 g	2+1	30 mm

450

R018

RIVE R018

### R018 Ref. 01 99 65

Manche d'épuisette de **4.50m**.

Les 2 derniers brins sont pourvus de pas de vis.

4.50m handle with 2 screws thread on the top of the 2 last section.

Longueur Lenght Länge	Encombrement Folded size Transportlänge	Poids Weight Gewicht	Nb de brins Number of section Anzahl von teilen	ø Talon Handle section Handteil
4.50 m	1.65 m	400 g	3	28 mm

550

R020

RIVE R020

### R020 Ref. 01 99 70

Manche d'épuisette de **5.50m** destiné à la compétition. Il est ultra-rigide et équipé d'un manchon qui facilite la mise en bourriche du poisson.

Les 2 derniers brins sont pourvus de pas de vis.

5.50m competition handle, ultra-stiff.

5.50m Kescherstiel für Wettkämpfe, ultra-steif

Longueur Lenght Länge	Encombrement Folded size Transportlänge	Poids Weight Gewicht	Nb de brins Number of section Anzahl von teilen	ø Talon Handle section Handteil
5.50 m	1.55 m	440 g	4+1	37 mm

650

R022

RIVE R022

### R022 Ref. 01 99 90

Nouveau manche d'épuisette de **6.50m** doté des mêmes caractéristiques que le R020. Idéal pour passer les herbiers et aller chercher le poisson en contre-bas. Équipé d'un manchon qui facilite la mise en bourriche du poisson, les 2 derniers brins sont pourvus de pas de vis.

6.50m handle with 2 screws thread on the top of the 2 last section.

Longueur Lenght Länge	Encombrement Folded size Transportlänge	Poids Weight Gewicht	Nb de brins Number of section Anzahl von teilen	ø Talon Handle section Handteil
6.50 m	1.50 m	580 g	5+1	39 mm



**COMPÉTITION SQUARE**

L 45 x 35 cm **Ref. 42 02 45**

XL 50 x 40 cm **Ref. 42 02 50**



**BIG FISH RUBBER MESH**

XL 50 x 40 cm **Ref. 42 04 50**

XXL 60 x 45 cm **Ref. 42 04 60**



**COMPÉTITION OVALE**

L 40 x 35 cm **Ref. 42 01 40**

XL 50 x 40 cm **Ref. 42 01 50**



**ALL ROUND**

L 45 x 35 cm **Ref. 42 03 45**

XL 50 x 40 cm **Ref. 42 03 50**



**COMPÉTITION NYLON Ø35**

Ø 35 cm **Ref. 42 01 35**



**COMPÉTITION NYLON Ø45**

Ø 45 cm **Ref. 42 01 36**

### BOURRICHE RONDE - ROUND KEEPNET Ø 50cm

Ouverture ronde / Round Opening / Rund Öffnung 50x50cm

Cette nouvelle bourriche ronde est pourvue d'une large entrée de diamètre 50 cm pour accueillir aisément les plus belles carpes. Les anneaux du fond son renforcés pour un meilleur maintien. De plus le troisième anneau en partant du fond est plus petit et pourvu de deux poignées afin de facilité la pesée, les photos et la remise à l'eau des poissons.

This new round keepnet features a wide entrance of 50 cm diameter for easing big fish out of the landing net head. The lasts rings are reinforced for better support. Moreover the third rings from the bottom are smaller and feature with two handles to facilitate the weighing, photos and catch-and-release.

2,50 m

3 m



### BOURRICHE COMPETITION - COMPETITION KEEPNET

Ouverture / Opening / Öffnung 45x35cm

Anneaux protégés et lestés, pas de vis orientable. Maille ultrasolide, une bourriche faite pour durer.

Protected and weighted rings, adjustable screw. Ultra solid mesh, a keepnet made to last.

Geschützte Ringe. Verstellbares Gelenk für die Setzkescherhalterung. Feste Maschen. Nahezu unverwüstbar.

3 m

4 m



## ACCESSOIRES BOURRICHES :



**D36**

### BARRE MULTI-ACCESSOIRES

pour placer plusieurs bourriches  
Multi accessories arm to using 2 keepnets and more



### PILOTE DE BOURRICHE (SEUL)

Brasspeak of keepnet  
Zapfen für Setzkescher

### ATTELAGE BOURRICHE AVEC PILOTE

keepnet holder with brass peak

**D25**

**D36**

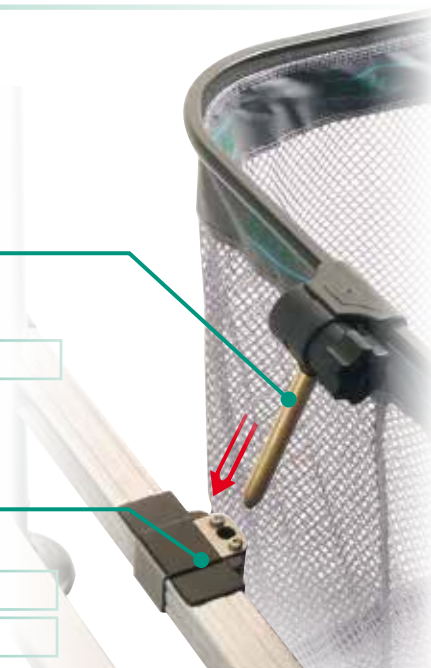



Toutes nos bourriches (y compris la nouvelle bourriche ronde) sont pourvues d'un pas de vis avec joint torique. Le système est orientable à 180° et munis de crans afin d'assurer le maintien en position durant la pêche.

All our keepnet are providing thread pitches with an o-ring. The system is steerable at 180° with notches to ensure the good position during fishing.



**BOURRICHE «MATCH»**

Ouverture / Opening / Öffnung 45x35cm

Bourriche composée de 2 mailles différentes. Une maille ultra fine et opaque afin de préserver les poissons du stress en bas et une maille plus large afin de faciliter le passage de l'eau. Pas de vis orientable.

Keepnet made up of 2 different meshes. Ultra fine and opaque mesh to protect the fish from stress at the bottom and a wider mesh to allow the water to flow. Adjustable screw.

Ein Setzkescher mit 2 unterschiedlichen Maschen. Die 2 \*unteren\* Sektionen sind aus sehr feinen und undurchsichtigen Maschen gefertigt um den Fischen keinen Stress zuzufügen. Der Rest besteht aus groben Maschen damit ausreichend Wasser einfließen kann. Das Gelenk für die Setzkescherhalterung ist verstellbar.

- 2 m Ref. 43 02 20
- 2.50 m Ref. 43 02 25
- 4 m Ref. 43 02 27

**BOURRICHE «CARP» LARGE**

Ouverture / Opening / Öffnung 50x40cm / 55x45cm

Bourriche à maille fine et opaque afin d'assurer une parfaite conservation des carpes et autres gros poissons. Anneaux renforcés et pas de vis orientable.

**NOUVELLE OUVERTURE 55x45cm**

Keepnet with fine and opaque mesh to ensure perfect preservation of the carp and other big fish. Reinforced rings and adjustable screw.

Ein Setzkescher mit feinen und undurchsichtigen Maschen. Somit gehen wir sicher, Karpfen und auch andere grosse Fische perfekt zu halten. Ausgestattet mit verstärkten Ringen und verstellbarem Gelenk für die Setzkescherhalterung.

- 2.50 m Ref. 43 04 25 - 50x40cm opening
- 3 m Ref. 43 04 30 - 50x40cm opening
- 4 m Ref. 43 04 31 - 55x45cm opening

**BOURRICHE «SUPER CARP» LARGE**

Ouverture / Opening / Öffnung 50x40cm / 55x45 cm

Bourriche réalisée dans une maille ultrarésistante et fine afin de conserver les gros poissons en toute sécurité. Anneaux renforcés et pas de vis orientable.

**NOUVELLE OUVERTURE 55x45cm**

Keepnet with an ultras resistant and fine mesh to keep the big fish in complete safety. Reinforced rings and adjustable screw.

Setzkescher mit resistenter und sehr feiner Masche für große Fische, die hier drin sehr geschützt gehalten werden. Verstärkte Ringe.

- 2.50 m Ref. 43 04 34 - 50x40cm opening
- 3 m Ref. 43 04 35 - 50x40cm opening
- 4 m Ref. 43 04 38 - 55x45cm opening



### Tapis de reception

Unhooking mat  
580 x 620 mm

Ref. 70 35 98

### PRENEZ SOIN DE VOS POISSONS

De nos jours il est essentiel d'avoir un tapis de réception avec soi lorsque l'on va pêcher et surtout en carpodrôme. Grâce à ce tapis de réception prévu pour se fixer sur les plate-formes de toutes les stations, vous avez en permanence un tapis à disposition. Cela vous permet, **sans bouger de votre poste**, de prendre soin correctement des plus belles prises. Sa taille idéale et sa souplesse vous permettent de faire glisser correctement le poisson depuis l'épuisette jusque dans votre bourriche. Il est aussi utilisable en dehors de la station pour les photos et les plus grosses carpes.

Nowadays this is fundamental to have an unhooking mat with you when you go to fish and particularly in fisheries. Thanks to this unhooking mat, made to be fixed on every seatboxes footplate, you can have one ready to use at every moment. It's allow you, **without moving from your seat**, to unhook your fish with care. The perfect size and the softness of the mat helps you to slide the fish directly for the landing net to the keepnet. It also can be used in standalone for photos and biggest fishes.





# AMORCES

## MADE IN BELGIUM

**Gardon :** Amorce à gardon typique du nord ! Certainement l'une des plus efficaces du marché ! Sa granulométrie moyenne vous permettra de sélectionner les plus beaux sujets ! Son mélange de graines lui confère un travail horizontal ce qui attirera les gardons de très loin. Idéal en canal, étang ou rivière lente.

Typical roach groundbait from the Northern France. One of the finest ground baits on the market. Medium particles and active mix will select not only the smaller fish but the bigger stamp too! This highly active mix with its ground seed content will work to attract the fish for a long period of time in the swim. A real all round roach and silver fish mix for

using on canals, lakes or slow moving water.

### GARDON

Ref. 85 01 10

### GARDON FINE

Ref. 85 03 10



### GARDON NOIR

Ref. 85 01 12

### GARDON NOIR FINE

Ref. 85 03 12



**Carpe :** Amorce dédiée à la pêche de la carpe et des gros poissons en étang ou rivière. Grosse granulométrie / fort pouvoir collant / amorce fruitée

A coarse Groundbait made for carp fishing and big fish suitable for lakes or rivers. Big sized particles, really sticky with fishmeal.

Ref. 85 01 16

**Brème:** Amorce typique pour les belles pêches de fond. Lourde, Collante et de granulométrie forte. Idéale en rivière, canal ou fleuve. Additif : Secret Belge !

A real favourite amongst bream anglers of Northern Europe. A groundbait formulated for bottom fishing. Heavy and sticky with big particles. Perfect for lakes, canals and rivers. Contains a Secret Belgian additive.

### BRÈME

Ref. 85 01 14

### BRÈME FINE

Ref. 85 03 14



**Surface :** Amorce fine au fort pouvoir nageant. Idéal pour les pêches de surface ou les pêche au rappel de petit poissons.

A very finely milled groundbait which has been designed to hang as a cloud in the upper layers of the water. Keeps a cloud in the water for a long time which attracts and holds numbers of small fish in the swim.

Ref. 85 02 14



# AMORCES

## MADE IN BELGIUM

**Etang** : Amorce idéale pour les pêches en eaux calmes de type étang ou canal de petits gabarits. Avec un pouvoir collant moyen, le mélange travail très longtemps et libère de manière lente les esches. Gardons et Brèmes en raffolent.

Additif : Coriandre

Lake, a perfect lake or stillwater groundbait. A Light mix with binding qualities. A versatile groundbait. The mix works for a long time and releases the bait slowly. A sweet mix for skimmers, bream and roach. Additive : coriander

Ref. 85 02 10

**Canal** : Spécialement adaptée à toutes les pêches de canaux à grand gabarit et aux rivières lentes. Cette amorce contient un mélange de graines parfaitement dosé. Véritable aimant à gardon et brèmes.

Additif : Anis

Specifically made for big canals, shallow lakes and slow rivers. This groundbait has a perfect balanced mix of seeds. Really attractive for skimmers, bream and roach.

Ref. 85 02 12

**Rivière** : Collante, lourde et de forte granulométrie. Pour toutes les pêches de rivière destinées aux gros poissons !!!

A Really sticky ground bait, made to get to the bottom and hold particles intact in the hardest of flowing waters. Perfectly suited to all river fishing and various fish sizes.

Ref. 85 02 16

**Feeder** : Amorce mise au point par de grands champions Belges et Hollandais. Arme idéale pour des pêches rentables au Feeder.

Additif : Secret Belge !

A Groundbait made by famous Belgian and Dutch champions. The ultimate groundbait for feeder fishing. A versatile feeder mix suitable for all types of waters. Contains a Secret Belgian additive.

Feeder

Ref. 85 02 18

Feeder Noir

Ref. 85 02 20



## ACCESSOIRES AMORCE



**TAMIS N°6 FIL 0,63 mm - Ø 450mm**  
Grille / Mesh / Gitter - 4 mm

Ref. 85 00 05



**TAMIS N°10 FIL 0,45 mm - Ø 450mm**  
Grille / Mesh / Gitter - 2,2 mm

Ref. 85 00 10



**SEAU 20L**  
20 L bucket / Kübel

Ref. 85 00 90



**BAQUET 40L**  
40L Bucket / Kübel

Ref. 85 00 95



**TAMIS INOX - Ø 330 mm x 60 mm**  
Stainless steel riddle  
Grille / Mesh / Gitter - 3 mm

Ref. 85 00 23



**TAMIS INOX - Ø 420 mm x 80 mm**  
Stainless steel riddle  
Grille / Mesh / Gitter - 4 mm

Ref. 85 00 34



**TAMIS INOX - Ø 330 mm x 60 mm**  
Stainless steel riddle  
Grille / Mesh / Gitter - 4 mm

Ref. 85 00 24



**TAMIS INOX - Ø 420 mm x 80 mm**  
Stainless steel riddle  
Grille / Mesh / Gitter - 6 mm

Ref. 85 00 36



**TAMIS INOX - Ø 330 mm x 60 mm**  
Stainless steel riddle  
Grille / Mesh / Gitter - 6 mm

Ref. 85 00 26



**TAMIS INOX - Ø 420 mm x 80 mm**  
Stainless steel riddle  
Grille / Mesh / Gitter - 8 mm

Ref. 85 00 38



**FOURREAU FEEDER RIGIDE** - 2 POUCHES / 4 CANNES  
 Feeder Holdall 2 pockets / 4 rods  
 Hartschalen Feeder Futteral 2 Kammern / 4 Ruten

1,70 m **Ref. 36 01 27**

1,90 m **Ref. 36 01 29**



**FOURREAU RIGIDE "ANGLAISE" 1,80 m** - 3 POUCHES / 6 CANNES  
 « Match » Holdall - 1.80m - 3 pockets / 6 rods  
 « Anglaise » Futteral - 1.80m - 3 Kammern / 6 Ruten

**Ref. 35 01 06**



**FOURREAU SLIM 1,97 m** - 2 poches / 4 cannes  
 Solo Holdall - 1.97 m - 2 pockets  
 Solo Futteral - 1.97 m - 2 kammern

**Ref. 35 01 00**



**TUBE RIGIDE POUR SCION - 90cm**  
 Tip tube hardcase - 90cm

**Ref. 36 01 21**



**FOURREAU SOUPLE 2,05 m** - 16 tubes / 2 compartiments  
 Soft Holdall 16 tubes (2 compartment)  
 Faltbaren Futteral 2.05m (2 Kammern)

**Ref. 35 01 16**



**FOURREAU PACK SEMI-RIGIDE 2 m** - 8 tubes  
 «Pack» Holdall (half hard) 2 m - 8 tubes  
 «Pack» Futteral 2 m

**Ref. 35 01 08**



2 cases

190 cm



**FOURREAUX RIGIDE POUR KITS 1.90m** - 2 cases  
Top kits hardcase holdall 1.90m -2 cases  
Cases : 40 x 39 mm / Ø Kit max 39 mm

Ref. 35 01 22



2 cases

170 cm



**FOURREAUX RIGIDE POUR KITS 1.70m** - 2 cases  
Top kits hardcase holdall 1.70m -2 cases  
Cases : 40 x 39 mm / Ø Kit max 39 mm

Ref. 35 01 18



4 cases

190 cm



**FOURREAUX RIGIDE POUR KITS 1.90m** - 4 cases  
Top kits hardcase holdall 1.90m - 4 cases  
Cases : 40 x 39 mm / Ø Kit max 39 mm

Ref. 35 01 23



4 cases

170 cm



**FOURREAUX RIGIDE POUR KITS 1.70m** - 4 cases  
Top kits hardcase holdall 1.70m - 4 cases  
Cases : 40 x 39 mm / Ø Kit max 39 mm

Ref. 35 01 19



6 cases

190 cm



**FOURREAUX RIGIDE POUR KITS 1.90m** - 6 cases  
Top kits hardcase holdall 1.90m - 6 cases  
Cases : 40 x 39 mm / Ø Kit max 39 mm

Ref. 35 01 24



6 cases

170 cm



**FOURREAUX RIGIDE POUR KITS 1.70m** - 6 cases  
Top kits hardcase holdall 1.70m - 6 cases  
Cases : 40 x 39 mm / Ø Kit max 39 mm

Ref. 35 01 20



**HOTTE STATION** 700 x 190 x 350 mm  
 Manchons pour fixation à l'arrière ou sur le côté de la station  
 Station basket - Sleeves for rear or side fixing on the seatbox

Ref. 37 01 25



**MINI HOTTE STATION** 400 x 170 x 370 mm  
 Manchons pour fixation sur le pied de la station  
 Station basket - Sleeves for side fixing on the seatbox

Ref. 37 01 27



**SAC ISOTHERME HARDCASE CARRYALL L**  
 Manchons pour fixation sur le pied de la station - 350 x 280 x 350 mm  
 Hardcase cooler carryall bag - Sleeves for side fixing on the seatbox

Ref. 37 01 28



**SAC HARDCASE CARRYALL L**  
 Manchons pour fixation sur le pied de la station - 500 x 320 x 350 mm  
 Hardcase cooler carryall bag - Sleeves for side fixing on the seatbox

Ref. 37 01 26



**HOUSSE STATION F2**  
 F2 seat box cover  
 Überzug für Kiepe F2

Ref. 37 01 18



**HOUSSE COUSSIN F2**  
 F2 cushion cover  
 Überzug für Kissen F2

Ref. 37 01 16



**HOUSSE COUSSIN À TALON**  
 Cover for removable heel cushion  
 Überzug für abnehmbares Kissen mit Ruten-ansatzblock

Ref. 70 31 99



**BANDOULIÈRE RIVE**

Rive shoulder strap  
 Rive Schulterriemen

Ref. 70 87 74



**SAC BOURRICHE 1 POCHE** - 630 x 140 x 600 mm

Ouverture à 180°. **vendu sans bourriche.**

Opening in 180°. Keepnet bag 1 pocket. (without keepnet)

Öffnung in 180°. Setzkescher Tasche mit 1 Fach. (Ohne setzkescher)

Ref. 37 01 12



**SAC ISOTHERME** - 350 x 300 x 250 mm

Cooling bag  
 Kühltasche

Ref. 37 01 33



**SAC APPÂTS ISOTHERME** - 450 x 360 x 300 mm

Cooling bag for case or baits  
 Kühltasche für Koffer

Ref. 37 01 30



**SAC FRONDE XL**

XL Catapult Bag  
 Katapult-Tasche XL

14x

Ref. 37 02 04



**SAC FRONDE L**

L Catapult Bag  
 Katapult-Tasche L

7x

Ref. 37 02 02

**SAC FOURRE-TOUT L** - 550 x 250 x 380 mm

L Carryall  
L Carry All Tasche

Ref. 37 02 12

**SAC FOURRE-TOUT XL** - 600 x 340 x 400 mm

XL Carryall  
XL Carry All Tasche

Ref. 37 02 14

**SAC CARRYALL FEEDER** - 520 x 290 x 340 mm

Livré avec 4 boîtes plastiques (vendues sans cages feeder).  
Delivered with 4 plastic boxes (Without cage feeder).  
Feeder tasche mit 4 boxen (Ohne Feeder).

Ref. 36 51 01

**BOÎTE POUR SAC CARRYALL FEEDER**

Vendues sans cages feeder  
Boxes for Carryall feeder bag (Without cage feeder)  
Boxen für feeder Tasche (Ohne Feeder)

Ref. 70 32 72

**SAC HARDCASE CARRYALL XL**

680 x 400 x 380 mm  
Hardcase caryall bag XL

Ref. 36 51 11



*Vendu sans desserte  
ni plate-forme.  
Sold without side tray or  
footplate.*

**SAC DESSERTTE XL**

*(ou pour plate-forme)*  
600 x 750 mm  
XL Side Tray (or footplate) Bag  
Tasche für dessertte xl und Plattform

Ref. 37 01 02

**SAC DESSERTTE XXL**

900 x 670 mm  
XXL Side tray Bag  
Tasche für Desserte XXL

Ref. 37 01 04



**ROLLER-BAG L**  
 1100 x 250 x 300 mm

Ref. 37 02 10

Le Roller Bag vous permet de transporter votre R-Roller, vos supports kit ou tous vos autres accessoires de manière sécurisée grâce à ses parois doublées de mousse. La pochette extérieure possède deux sangles de fixation afin de vous permettre de ranger vos pieds ou vos bras feeder sans qu'ils ne s'entrechoquent. Le fond renforcé du sac, les poignées de côté et la sangle d'épaule sont autant d'atouts pour transporter et entreposer vos accessoires et R-Roller.

This new dual roller bag allows you to safely carry your R-Rollers and your pole support kits or any other accessories thanks to the foam lining all around the bag. The external pocket provide two straps with clip buckle to carry legs or feeder arms. The reinforced bottom, side handles and shoulder strap are there for easy transportation.



**SAC «80»** - 800 x 200 x 220 mm  
 Bag "80"  
 Tasche "80"

Ref. 37 02 16



**SAC «120»** - 1200 x 200 x 220 mm  
 Bag "120"  
 Tasche "120"

Ref. 37 02 17



**SAC WATERPROOF 60L** - Matière RIPSTOP et fond renforcé  
 Waterproof 60 L bag - RIPSTOP material and reinforced bottom

Ref. 37 02 18



**SAC BOURRICHE E.V.A. L** 480 x 570 x 160 mm - 1 bourriche  
 E.V.A Keepnet bag ( 1 keepnet )  
 Setzkescher Tasche E.V.A

Noir / Black - **Ref. 37 03 01**

Aqua / Aqua - **Ref. 37 03 02**



**SAC BOURRICHE E.V.A. XXL** 550 x 600 x 250 cm - 3 bourriches  
 E.V.A Keepnet bag ( 3 keepnet )  
 Setzkescher Tasche E.V.A

Noir / Black - **Ref. 37 03 03**

Aqua / Aqua - **Ref. 37 03 04**



**SEAU E.V.A.** 200x200x245 mm  
 corde = 2,40m  
 EVA BUCKET with 2.40m rope

**Ref. 37 03 20**



**SAC E.V.A. POUR ACCESSOIRES** - 350 x 300 x 250 mm  
 E.V.A. tackle and bait bag  
 Tasche e.v.a. für zubehörteile

**Ref. 37 03 11**



**BAC E.V.A. RECTANGULAIRE L**

300 x 180 x 100 mm  
 couvercle translucide  
 Rectangular EVA BUCKET - clear lid

Noir / Black - **Ref. 37 03 32**

Aqua / Aqua - **Ref. 37 03 38**



**BAC E.V.A. CARRÉ M**

180 x 180 x 100 mm  
 couvercle translucide  
 Square M EVA BUCKET - clear lid

Noir / Black - **Ref. 37 03 31**

Aqua / Aqua - **Ref. 37 03 37**



**BAC E.V.A. CARRÉ S**

180 x 180 x 60 mm  
 couvercle translucide  
 Square S EVA BUCKET - clear lid

Noir / Black - **Ref. 37 03 30**

Aqua / Aqua - **Ref. 37 03 36**



**BAC CARRÉ 5L** - 250 x 250 x 120 mm  
Square EVA bucket S - 5L

Ref. 37 03 35



**SEAU ROND**  
Round EVA bucket

L 12L Ref. 37 03 22

XL 20L Ref. 37 03 23



**BAC ROND S** - 250 x 250 x 150 mm  
Round EVA bucket S

Ref. 37 03 25



**BAC ROND M** - 300 x 300 x 200 mm  
Round EVA bucket S

Ref. 37 03 26



**BAC ROND L** - 400 x 400 x 250 mm  
Round EVA bucket L

Ref. 37 03 27



**BAC ROND XL** - 450 x 450 x 350 mm  
Round EVA bucket XL

Ref. 37 03 28



T-SHIRT STRIPES

XS	Ref. 67 03 11
S	Ref. 67 03 12
M	Ref. 67 03 13
L	Ref. 67 03 14
XL	Ref. 67 03 15
XXL	Ref. 67 03 16
XXXL	Ref. 67 03 17
XXXXL	Ref. 67 03 18



T-SHIRT STAMPED

XS	Ref. 67 03 20
S	Ref. 67 03 21
M	Ref. 67 03 22
L	Ref. 67 03 23
XL	Ref. 67 03 24
XXL	Ref. 67 03 25
XXXL	Ref. 67 03 26
XXXXL	Ref. 67 03 27



POLO STRIPES

XS	Ref. 67 06 19
S	Ref. 67 06 20
M	Ref. 67 06 21
L	Ref. 67 06 22
XL	Ref. 67 06 23
XXL	Ref. 67 06 24
XXXL	Ref. 67 06 25
XXXXL	Ref. 67 06 26





**POLOS ANTI-UV**

S	Ref. 67 06 28
M	Ref. 67 06 29
L	Ref. 67 06 30
XL	Ref. 67 06 31
XXL	Ref. 67 06 32
XXXL	Ref. 67 06 33
XXXXL	Ref. 67 06 34



**T-SHIRT "SPECIMEN CUSTOM" - NOIR**

Black T-shirt "Specimen Custom"

S	Ref. 67 03 29
M	Ref. 67 03 30
L	Ref. 67 03 31
XL	Ref. 67 03 32
XXL	Ref. 67 03 33
XXXL	Ref. 67 03 34
XXXXL	Ref. 67 03 35





**SWEAT À CAPUCHE NOIR «AQUA»**

M	Ref. 67 04 13
L	Ref. 67 04 14
XL	Ref. 67 04 15
XXL	Ref. 67 04 16
XXXL	Ref. 67 04 17
XXXXL	Ref. 67 04 18



**SWEAT À CAPUCHE NOIR ZIP «AQUA»**

M	Ref. 67 04 06
L	Ref. 67 04 07
XL	Ref. 67 04 08
XXL	Ref. 67 04 09
XXXL	Ref. 67 04 10
XXXXL	Ref. 67 04 11



**SWEAT CAMPUS**

S	Ref. 67 04 20
M	Ref. 67 04 21
L	Ref. 67 04 22
XL	Ref. 67 04 23
XXL	Ref. 67 04 24
XXXL	Ref. 67 04 25
XXXXL	Ref. 67 04 26



**SWEAT 50**

XS	Ref. 67 04 28
S	Ref. 67 04 29
M	Ref. 67 04 30
L	Ref. 67 04 31
XL	Ref. 67 04 32
XXL	Ref. 67 04 33
XXXL	Ref. 67 04 34
XXXXL	Ref. 67 04 35



**POLAIRE NOIR**

Polar fleece black

M	Ref. 67 04 43
L	Ref. 67 04 44
XL	Ref. 67 04 45
XXL	Ref. 67 04 46
XXXL	Ref. 67 04 47
XXXXL	Ref. 67 04 48



**POLAIRE AQUA**

Polar fleece aqua

M	Ref. 67 04 49
L	Ref. 67 04 50
XL	Ref. 67 04 51
XXL	Ref. 67 04 52
XXXL	Ref. 67 04 53
XXXXL	Ref. 67 04 54



**SWEAT CAPUCHE ZIPPER "SPECIMEN CUSTOM"**

Hoodie with zipper "Specimen Custom"

S	Ref. 67 04 36
M	Ref. 67 04 37
L	Ref. 67 04 38
XL	Ref. 67 04 39
XXL	Ref. 67 04 40
XXXL	Ref. 67 04 41
XXXXL	Ref. 67 04 42



**PANTALON JOGGING NOIR «AQUA»**

M	Ref. 67 05 01
L	Ref. 67 05 02
XL	Ref. 67 05 03
XXL	Ref. 67 05 04
XXXL	Ref. 67 05 05
XXXXL	Ref. 67 05 06



**SOFTSHELL À CAPUCHE NOIR**

Softshell with hood - black

M	Ref. 68 04 15
L	Ref. 68 04 16
XL	Ref. 68 04 17
XXL	Ref. 68 04 18
XXXL	Ref. 68 04 19
XXXXL	Ref. 68 04 20



**PANTALON WATERPROOF**

M	Ref. 68 03 06
L	Ref. 68 03 07
XL	Ref. 68 03 08
XXL	Ref. 68 03 09
XXXL	Ref. 68 03 10
XXXXL	Ref. 68 03 11



**VESTE WATERPROOF - HIVER** avec polaire brodée amovible

Waterproof jacket - Winter - with removable embroidered polar fleece

M	Ref. 68 04 06
L	Ref. 68 04 07
XL	Ref. 68 04 08
XXL	Ref. 68 04 09
XXXL	Ref. 68 04 10
XXXXL	Ref. 68 04 11



**SALOPETTE WATERPROOF - HIVER** doublé polaire

Waterproof Bib and brace with polar fleece inner liner - Winter

M	Ref. 68 02 06
L	Ref. 68 02 07
XL	Ref. 68 02 08
XXL	Ref. 68 02 09
XXXL	Ref. 68 02 10
XXXXL	Ref. 68 02 11





Les produits conçus avec les tissus GORE-TEX sont durablement imperméables et coupe-vent tout en offrant une respirabilité optimale. Des produits durables pour un maximum de protection et de confort.

*Products engineered with GORE-TEX fabrics are durable waterproof and windproof combined with optimised breathability. Enduring products that maximise wearers' protection and comfort.*

*Bekleidung, die mit GORE-TEX Produkten ausgestattet ist, bietet dauerhafte Wasserdichtigkeit und Winddichtigkeit kombiniert mit optimierter Atmungsaktivität. Langlebige Produkte für mehr Schutz und Komfort.*



CORRESPONDANCES

	Poitrine/Brust/Chest
M	38-41" / 92-104 cm
L	42-44" / 105-112 cm
XL	45-47" / 113-119 cm
XXL	48-50" / 120-127 cm
	Taille/Waist
M	30-32" / 72-81 cm
L	34-36" / 82-91 cm
XL	38-40" / 92-102 cm
XXL	42-44" / 103-112 cm

**BLOUSON GORE-TEX®**

Aqua Halkon-Hunt RIVE  
GORE-TEX® Halkon-Hunt RIVE  
Aqua Pole Jacket

M	68 01 51
L	68 01 52
XL	68 01 53
XXL	68 01 54

**SALOPETTE GORE-TEX®**

Aqua Halkon-Hunt RIVE  
GORE-TEX® Halkon-Hunt RIVE  
Aqua Bib and Brace

M	68 02 51
L	68 02 52
XL	68 02 53
XXL	68 02 54





**VESTE**  
**WINDSTOPPER®**  
 SoftShell Aqua  
 Halkon Hunt RIVE  
 WINDSTOPPER® SoftShell  
 Halkon Hunt RIVE Aqua Jacket

M	68 04 51
L	68 04 52
XL	68 04 53
XXL	68 04 54



**PANTALON**  
**WINDSTOPPER®**  
 SoftShell Aqua Halkon Hunt RIVE  
 WINDSTOPPER® SoftShell Halkon  
 Hunt Aqua trouser

M	68 03 51
L	68 03 52
XL	68 03 53
XXL	68 03 54





### LUNETTES ACCURATE BLANCHES

Verres ambré polarisantes.  
Absorbe 99% des halos de réflexion  
Filtre UVA/UVB - Surface renforcée

Polarized amber lens  
Absorb 99% of reflected glare on water  
UVA/UVB filter - Hard coated surface

Ref. 81 02 31



### LUNETTES ACCURATE NOIRES

Verres ambré polarisantes.  
Absorbe 99% des halos de réflexion  
Filtre UVA/UVB - Surface renforcée

Polarized amber lens  
Absorb 99% of reflected glare on water  
UVA/UVB filter - Hard coated surface

Ref. 81 02 32



### LUNETTES SHIELD NOIRES

Verres ambré polarisantes.  
Absorbe 99% des halos de réflexion  
Filtre UVA/UVB - Surface renforcée

Polarized amber lens  
Absorb 99% of reflected glare on water  
UVA/UVB filter - Hard coated surface

Ref. 81 02 33



Tous nos modèles de lunettes son fournis avec un boîtier rigide thermo-formé , une pochette tissus et un chiffon micro-fibre de nettoyage.

All our sunglasses are provided with a hard storage box, a fabric pocket and a micro-fibre cleaner fabric.





R-WATCH ABYSS

Ref. 81 02 44

## R-WATCH

- Waterproof 50 mètres / 50 Meters waterproof
- Cadran rotatif / Rotating dial
- Horlogerie Seiko/citizen / Clock system seiko/citizen
- Bracelet silicone "soft touch" / Silicone «soft touch» Bracelet
- 8 coloris / 8 colours



## Éditions limitées / Limited edition



R-WATCH INFERNO

Ref. 81 02 48



R-WATCH MANGO

Ref. 81 02 49



R-WATCH PURPLE

Ref. 81 02 46



R-WATCH BLANCHE

Ref. 81 02 47



R-WATCH VERTE

Ref. 81 02 43

**CASQUETTE NOIR/BLEU**

Cap Black / Aqua

Ref. 66 01 07

**CASQUETTE BLEU/NOIR**

Cap Aqua / Black

Ref. 66 01 08

**CASQUETTE BLEUE COURTE**

Short cap Blue

Ref. 66 01 03





**PARAPLUIE Ø 2,10 m**

Brolly Ø 2.10m

Ref. 34 05 26



**PARAPLUIE ESCHES NOIR**

Bait umbrella - Black

Ref. 34 05 28



**PARAPLUIE ESCHES GRIS**

Bait Umbrella - Grey

Ref. 70 10 51

**RELAIS GRANDE TIGE PARAPLUIE**

Relay great arm broolly  
 Relais grosse Stange Schirm

Ref. 11 20 05

**RELAIS PETITE TIGE PARAPLUIE ESCHES**

Relay small arm umbrella (bait)  
 Relais kleine Stange Schirm (Maden)

Ref. 11 20 02



**PIC ET TIGE EN INOX**

Stainless steel pick and bar  
 Rostfrei Picke und Stange

Les relais pour parapluie vous permettent de fixer vos parapluies sur les relais et les pieds, équipés du système OPEN, de votre station.

Relays for umbrellas allows you to fix your umbrella to the Open feet and Open relays of your seatbox

**Open**  
 RELAIS

**TABLIER À DOUBLURE IMPERMÉABLE**

Apron waterproof lining  
Schürze wasserdichtes Futter

Ref. 70 35 95

**TABLIER RÉGLABLE M > XXXL**

Adjustable Apron M > XXXL  
Schürze Futter M > XXXL

Ref. 70 35 96



**Efficace, légère et très peu encombrante. Ayez toujours une serviette compact dans votre sac au cas ou !**

*Smart, light and compact. Always have a compact towel in your bag !*

**SERVIETTE COMPACT**

Compact towel

Ref. 66 59 01

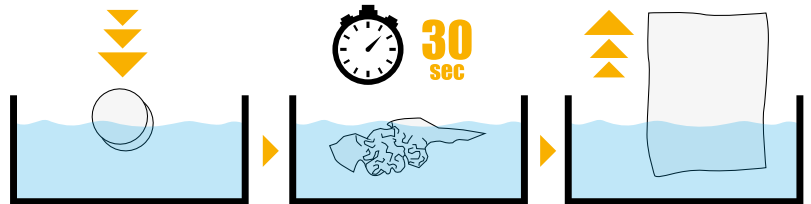

Plongez la serviette compacte dans l'eau.

Soak the compacted towel in the water.

Attendez 30 secondes  
Wait for 30 seconds

La serviette a repris sa forme et est prête à être utilisée.

The towel is unfolded and ready to use !

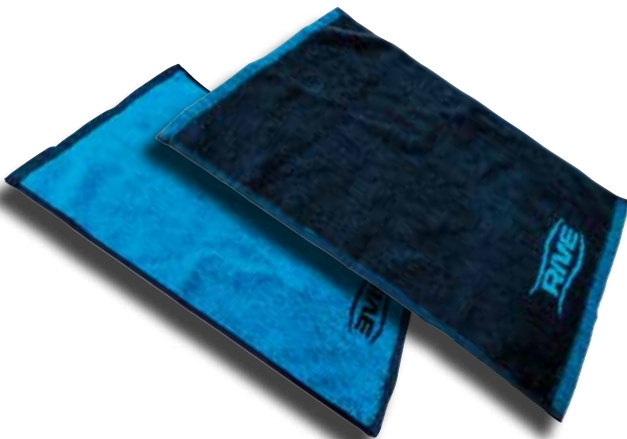
**SERVIETTE 30 x 50 cm**

Hand Towel 30 x 50 cm

Ref. 66 59 02

**MANCHON DE PROTECTION** - 75 mm x 215 mm x Ø 40 mm

Pour Manche et scion de canne - vendu par paire  
Protection sleeve for rods Tips and handle (pair)

Ref. 70 35 92



D 25			
	<b>Repose-pieds Station Club (sans pied, châssis tout alu)</b> Footrest Club station (without leg, alu frame) Fuspodest Station CLUB (ohne Fuss)		62 70 25
	<b>Essieu Arrière Seul (sans attelage, sans roue)</b> Rear axle (w/o attachment piece - w/o wheel) Hinterrad-Achssystem allein (ohne Verbindung, ohne Rad)		70 24 03
	<b>Attelage Essieu Avant D25</b> Attachment for front wheel system 1 Loch Verbindung (für Setzkescher + Transport System)		70 24 06
	<b>Rotule Pied D25/D36 télescopique</b> Mud foot for Telescopic leg D25/ D36 Teleskopischer Gelenkfuss D25/D36	La paire pair paar	70 83 20
	<b>Embout Pied D25</b> Tube cap Rohrverschluss	La paire pair paar	70 83 30
	<b>Manchon Télescopique D25</b> Telescopic leg Insert Teleskopischer Muff D25	La paire pair paar	70 83 40
	<b>Etrier Complet (sans bouton)</b> Frame corner (w/o knob) Komplette Eckverbindung (ohne Befestigung)		70 83 86
	<b>Bouton d'étrier Bicolore Noir</b> Black/grey frame corner tightening knob Schwarz/Grau Befestigung für Eckverbindung	La paire pair paar	70 83 93
	<b>Bouton d'étrier Bicolore Rouge</b> Black/red frame corner tightening knob Schwarz/Rot Befestigung für Eckverbindung	La paire pair paar	70 83 95
	<b>Bouton d'étrier Bicolore Vert</b> Black/green frame corner tightening knob Schwarz/Grün Befestigung für Eckverbindung	La paire pair paar	70 83 96
	<b>Bague «CLIP ONE» D25 Carré</b> clip one ring for square shaped hole D25 Clipone Ring für Zubehör (Quadrat Loch) D25	La paire pair paar	70 83 97
	<b>Bague «CLIP ONE» D25 Octo</b> Clip one ring for octo shaped hole D25 Clipone Ring für Zubehör (Octo Loch) D25	La paire pair paar	70 83 98
	<b>Bague «CLIP ONE» D25 Rond</b> Clip one ring for round shaped hole D25 Clipone Ring für Zubehör (rund Loch) D25	La paire pair paar	70 83 99
	<b>Pilote d'Essieu Arrière + Visserie</b> Brass peak of back trolley + screws Messing überzogene Spitze der Kupplung des Transportsystems + Schrauben		70 88 47
	<b>Pilote d'essieu Avant + Visserie</b> Brass peak of front trolley + screws Messing Zapfen + Schrauben für Frontrad-Achssystem		70 88 48
	<b>Bouton L=11 mm bague clip One et pied télesc.</b> Ring knob L = 11 mm for clip one ring / telescopic feet Befestigung für „clip one“ / Teleskopischer Gelenkfuss Ring L = 11mm	La paire pair paar	70 89 00
	<b>Manchon Pilote pour Essieu Arrière</b> Butt for rear axle Verbindungsmuffe für Hinterachssystem	La paire pair paar	70 89 35
	<b>Plaque de Protection pour Plate-forme HSP</b> New protection for HSP platform Schutzplatte für HSP Fusspodest		99 05 25
D36			
	<b>Manchon Télescopique D36</b> Telescopic leg Insert Teleskopischer Muff D36	La paire pair paar	10 20 40
	<b>Jambes Chariot HSP (la paire, sans roue)</b> leg for trolley kit (w/o wheel) HSP Bein für Transportsystem (Paar - ohne Rad) HSP		10 70 05
	<b>Attelage Essieu Avant D36</b> 1 hole attachment piece (for keepnet and front trolley) 1 Loch Verbindung (für Setzkescher +TS)		10 70 15
	<b>Essieu Arrière Seul (sans attelage, sans Roue)</b> Rear axle (w/o attachment piece - w/o wheel) Hinterrad-Achssystem allein (ohne Verbindung, ohne Rad)		70 24 03
	<b>Rotule Pied D25/D36 télescopique</b> Mud foot for Telescopic Legs D25/D36 Teleskopischer Gelenkfuss D25/D36	La paire pair paar	70 83 20
	<b>Jeux de plots + écrous de serrage pour pieds télescopique</b> Block + lock nut for telescopic leg	La paire pair paar	70 83 21
	<b>Pilote d'Essieu Arrière (+Visserie)</b> Brass peak of back trolley+screws Messing überzogene Spitze der Kupplung des TS+Schrauben		70 88 47
	<b>Pilote d'essieu Avant (+Visserie)</b> Brass peak of front trolley+screws Messing Zapfen+Schrauben für Frontrad-Achssystem		70 88 48
	<b>Pilote de Bourriche</b> Brass peak of keepnet Zapfen für Setzkescher		70 88 49

	<b>Bouton L=16mm pour pied «OPEN» (bague haute)</b> Ring knob L=16mm for "Open" legs head Befestigung für Clipone Ring L=16 mm für OPEN Fuss	La paire pair paar	70 89 02	<b>FORMAT F1</b>			
	<b>Rotule Pied Fixe D36</b> Mud foot D36 for fixed legs Gelenkfest Füßen D36	La paire pair paar	70 89 10		<b>Coussin 50 Noir avec base</b> F1 Black cushion 50 + base Kissen 50 schwarz + Auflage F1		70 80 40
	<b>Embout Pied D36</b> Foot tip for accessories Fusszwinge D36	La paire pair paar	70 89 15		<b>Base de Coussin F1</b> F1 Cushion base Kissen Auflage F1		70 80 50
	<b>Embout 30 x 20 mm</b> Rectangular cap 30 x 20 mm Zwinge 30 x 20 mm	La paire Pair Paar	70 89 16	<b>FORMAT F2</b>			
	<b>Embout 45 x 20 mm</b> Rectangular cap 45 x 20 mm Zwinge 45 x 20 mm	La paire Pair Paar	70 89 17		<b>Base tiroir Alu (pour tous coussin)</b> Alu drawer seat base Alu Kissen Auflage+ Schulade		62 81 94
	<b>Embout 50 x 30 mm</b> Rectangular cap 50 x 30 mm Zwinge 50 x 30 mm	La paire Pair Paar	70 89 18		<b>Base tiroir Alu noir / façade bois noir (pour tous coussin)</b> Alu drawer seat base Alu Kissen Auflage+ Schulade		62 89 95
	<b>Etrier Complet (sans bouton)</b> Frame corner (without knob) Komplette Eckverbindung (ohne Befestigung)		70 89 20		<b>Siège tournant Giroseat</b> Swivel-seat Drehsitz		70 84 02
	<b>Etrier OPEN - Complet</b> Open system - full		70 89 22		<b>Base de coussin F2 Plastique</b> Cushion base F2 plastic Kissen plastik Auflage		70 85 05
	<b>Bague «CLIP ONE» D36 Carré</b> ClipOne ring with square shaped hole D36 Clipone Ring für Zubehör (quadrat Loch)	La paire Pair Paar	70 89 25		<b>Coussin Talon Fixe sans couture</b> Seamless set heel cushion Nahtloses Kissen mit festem Rutenansatzblock		70 85 12
	<b>Bague «CLIP ONE» D36 Octo</b> ClipOne ring with octo shaped hole D36 Clipone Ring für Zubehör (octo Loch)	La paire Pair Paar	70 89 26		<b>Coussin Talon Fixe sans couture + Tiroir</b> Seamless set heel cushion + Drawer Nahtloses Kissen mit festem Rutenansatzblock + Schublade		70 85 13
	<b>Bague «CLIP ONE» D36 Rond</b> ClipOne ring with round shaped hole D36 Clipone Ring für Zubehör (rund Loch)	La paire Pair Paar	70 89 27		<b>Coussin pour Talon Amovible sans couture</b> Seamless removable cushion Nahtloses mit abnehmbarem Rutenansatzblock Kissen		70 85 17
	<b>Verrou de Châssis Complet (avec visserie)</b> Locking sytem of the front handle and platform HSP + screws Blockierungssystem für Frontgriff und Plattform HSP + Schrauben	La paire Pair Paar	70 89 31		<b>Coussin Talon Amovible sans couture + tiroir</b> Seamless removable cushion + Drawer Nahtloses mit abnehmbarem Rutenansatzblock Kissen + Schublade		70 85 18
	<b>Manchon Pilote pour Essieu Arrière</b> Butt for rear axle Verbindungsmuffe für Hinterachssystem	La paire Pair Paar	70 89 35		<b>Coussin Cousu</b> F2 - Sewn cushion Genähtes Kissen Schwarz	<b>NOIR</b> Black Schwarz	70 85 21
	<b>Plaque de Protection pour Plate-forme HSP</b> New protection for HSP platform Schutzplatte für HSP Fusspodest		99 05 36		<b>Base de coussin «Logo»</b> Cushion base "LOGO" Kissen Auflage "LOGO"		70 86 25
					<b>Talon Amovible (Arceau seul)</b> Removable heel Abnehmbar Rutenansatzblock		70 86 26
					<b>Platine support pour Talon Amovible</b> base for removable heel		70 86 27
					<b>Kit dossier</b> F2 - Backrest kit F2 - Rückenlehne Kit		70 86 57

	<b>Tiroir avant 30 F2 / façade bois noir</b> Front drawer 30 black front Front Schublade 30 schwarz		70 86 58		<b>Jeu de caches avant/arrière noirs pour montant ST D36</b> Black protection pads for ST D36	1 jeu	70 89 59
	<b>Tiroir côté 30 F2 / façade bois noir</b> Side drawer 30 black front Seiten Schublade 30 schwarz fassade		70 86 59		<b>Carter gris de RX + attaches pressions</b> Grey backplate for RX + pressure attachment		70 89 61
	<b>Tiroir côté 30 F2</b> Side drawer 30 Seiten Schublade 30		70 86 61		<b>Carter noir de RX + attaches pressions</b> Black mat backplate for ST D36		70 89 62
	<b>Tiroir avant 30 F2</b> Front drawer 30 Front Schublade 30		70 86 62		<b>Coussin Sellier Requin Talon Fixe</b> Set heel saddler cushion Requin Sattler Kissen mit festem Rutenansatzblock Requin	<b>Noir/ Blanc</b> Black/ white	99 01 00
	<b>Tiroir côté 60 F2</b> Side drawer 60 Seiten Schublade 60		70 86 65		<b>Coussin Sellier Requin Talon Fixe</b> Set heel saddler cushion Requin Sattler Kissen mit festem Rutenansatzblock Requin	<b>Noir/ Orange Fluo</b> Black/ orange fluo	99 01 01
	<b>Tiroir avant 60 F2</b> Front drawer 60 Front Schublade 60		70 86 66		<b>Coussin Sellier Éléphant Talon Fixe</b> Set heel saddler cushion Elephant Sattler Kissen mit festem Rutenansatzblock Elefant	<b>Noir/ Mango</b> Black/ Mango	99 01 02
	<b>Tiroir avant 60 F2 / façade bois noir</b> Front drawer 60 black Front Schublade 60 schwarz fassade		70 86 73		<b>Coussin Sellier Requin Talon Fixe</b> Set heel saddler cushion Requin Sattler Kissen mit festem Rutenansatzblock Requin	<b>Noir/ Aqua</b> Black/ Aqua	99 01 04
	<b>Tiroir côté 60 F2 / façade bois noir</b> Side drawer 60 black front Seiten Schublade 60 schwarz fassade		70 86 74		<b>Coussin Sellier «DREAM» Talon Fixe</b> Set heel saddler cushion "Dream" Sattler Kissen mit festem Rutenansatzblock Requin	<b>Noir/ Aqua</b> Black/ Aqua	99 01 05
	<b>Poignée Abattante</b> Plastic handle Klappbarer Griff		70 86 80		<b>Coussin Sellier Éléphant pour Talon Amovible</b> Cushion for removable heel saddler Elephant Sattler Kissen für abnehm. Rutenansatzblock Elefant	<b>Noir/Noir</b> Black/ Black	99 01 11
	<b>Bandoulière Rive (4 mousquetons)</b> 4-point-shoulder strap 4-Punkte-Schulterriemen		70 87 74		<b>Coussin Sellier Éléphant pour Talon Amovible</b> Cushion for removable heel saddler Elephant Sattler Kissen für abnehm. Rutenansatzblock Elefant	<b>Noir/ Blanc</b> Black/ white	99 01 12
	<b>Système de serrage de coulisse Alu (sans bouton)</b> 2 tightening pieces for footrest with alu slides (w/o knob) 2 Elemente: Klemmbacke+Befestigung Anschlag für Führungsschienen (ohne Knopf)	La paire pair paar	70 88 56		<b>Coussin Sellier Éléphant pour Talon Amovible</b> Cushion for removable heel saddler Elephant Sattler Kissen für abnehm. Rutenansatzblock Elefant	<b>Noir/ Orange Fluo</b> Black/ orange fluo	99 01 13
	<b>Carter gris + attaches pressions pour ST8 D36 et compet 8 D25</b> Grey backplate + pressure attachment for St8 D36 and Compet 8 D25		70 89 53		<b>Coussin Sellier Éléphant pour Talon Amovible</b> Cushion for removable heel saddler Requin Sattler Kissen für abnehm. Rutenansatzblock Requin	<b>Noir/ Aqua</b> Black/ Aqua	99 01 15
	<b>Carter gris de ST D36 + attaches pressions</b> Grey backplate for ST D36 + pressure attachment		70 89 56		<b>Coussin Sellier requin pour Talon Amovible</b> Cushion for removable heel saddler Elephant Sattler Kissen für abnehm. Rutenansatzblock Elefant	<b>Noir/ Aqua</b> Black/ Aqua	99 01 16
	<b>Carter noir de ST D36 + attaches pressions</b> Black backplate for ST D36 + pressure attachment		70 89 57		<b>Coussin Sellier «DREAM» pour Talon Amovible</b> Cushion for removable heel saddler Elephant Sattler Kissen für abnehm. Rutenansatzblock Elefant	<b>Noir/ Aqua</b> Black/ Aqua	99 01 16
	<b>Carter aqua mate de ST D36 Dream + attaches pressions</b> Aqua mat backplate for ST D36 Dream + pressure attachment		70 89 58				

TOUS FORMATS							
	<b>Pied complet pour trolley transporter</b> <i>Full leg trolley transporter</i>		<b>34 09 65</b>		<b>Équerre Renfort 30 F2, F3, F5, D&amp;G</b> <i>F2/F3/F5 Corner 30 Innenwinkel 30 (F2 und F3 und F5)</i>	La paire <i>Pair Paar</i>	<b>70 87 90</b>
	<b>Jambe complète pour trolley transporter</b> <i>Full wheel leg for trolley transporter</i>		<b>34 09 66</b>		<b>Équerre Renfort 45 F2, F3, F5, D&amp;G</b> <i>F2/F3/F5 Corner 45 Innenwinkel 45 (F2 und F3 und F5)</i>	La paire <i>Pair Paar</i>	<b>70 87 91</b>
	<b>Roue pour trolley transporter</b> <i>Wheel for trolley transporter</i>		<b>34 09 67</b>		<b>Fermoir droit et gauche Tonic F1</b> <i>F1 Tonic clasp Verschluss Tonic F1</i>	La paire <i>Pair Paar</i>	<b>70 88 00</b>
	<b>Manchons 25x25 + boutons de serrage pour trolley transporter</b> <i>Square sleeve 25x25mm + tightening knob for trolley transporter</i>	La paire <i>Pair Paar</i>	<b>34 09 68</b>		<b>Fermoir droit et gauche Alu Gris F2/F3</b> <i>F2/F3 Clasp Grey Aluverschluss Grau F2/F3</i>	La paire <i>Pair Paar</i>	<b>70 88 01</b>
	<b>Manchons ronds dia.36 + boutons de serrage pour trolley transporter</b> <i>Round sleeve dia.36 mm + tightening knob for trolley transporter</i>	La paire <i>Pair Paar</i>	<b>34 09 69</b>		<b>Fermoir droit et gauche Alu Rouge F1</b> <i>F1 Clasp Red Aluverschluss rot</i>	La paire <i>Pair Paar</i>	<b>70 88 02</b>
	<b>Godets guides de tiroir avant</b> <i>Side buckets for front drawer</i>	La paire <i>Pair Paar</i>	<b>62 60 87</b>		<b>Embout Bloc Tiroir F1 droit et gauche</b> <i>F1 Half corner Klemme Block Schublade F1</i>	La paire <i>Pair Paar</i>	<b>70 88 10</b>
	<b>Bloc talon pour Coussin cousu</b> <i>Pole heel unit for sewn seat Ruten Ansatz Block für genähtes Kissen</i>		<b>70 22 21</b>		<b>Embout Bloc Tiroir F2/F3 Renfort droit et gauche</b> <i>F2/F3 half corner Klemme Block Schublade F2/F3 Befestigung</i>	La paire <i>Pair Paar</i>	<b>70 88 20</b>
	<b>Glissière de mallette amovible</b> <i>Slide for removable case</i>	La paire <i>Pair Paar</i>	<b>70 86 78</b>		<b>Longueurs mousse striée</b> <i>Grooved foam length Länge Schaum gestreift</i>	<b>500 mm</b>	<b>70 89 36</b>
	<b>Fermoir plastique pour coffre 3 points</b> <i>Plastic lock for euro bait box</i>	La paire <i>Pair Paar</i>	<b>70 86 82</b>		<b>Bouton / Verrou (HSP)</b> <i>Knob / Locking (HSP) Knopf / Verschluss (HSP)</i>	La paire <i>Pair Paar</i>	<b>70 89 37</b>
	<b>Petit rouleau complet de R-Roller</b> <i>Completing small roller for R-Roller Komplet kleine Rolle für R-Roller</i>		<b>70 87 05</b>		<b>Patin de Bouton / Verrou (HSP)</b> <i>Protection Knob / Locking (HSP) Schutz für Knopf / Verschluss (HSP)</i>	La paire <i>Pair Paar</i>	<b>70 89 38</b>
	<b>Socquette de Pied Régl. (F1 &amp; F2)</b> <i>Stopper for adjustable leg (HSP) (F1/F2) Stoppel für verstell Fuss (HSP) (F1/F2)</i>	La paire <i>Pair Paar</i>	<b>70 87 40</b>		<b>Glissière de module HSP</b> <i>Slide for HSP module</i>	La paire <i>Pair Paar</i>	<b>70 89 47</b>
	<b>Pied réglable</b> <i>Adjustable leg Verstellbarer Fuss</i>	La paire <i>Pair Paar</i>	<b>70 87 50</b>		<b>Bouton d'arrêt de mallette pour ST</b> <i>Lock button for ST removable case</i>		<b>70 89 60</b>
	<b>Ressort de Pied Réglable</b> <i>Spring button adjustable leg Feder für verstell. Fuss</i>		<b>70 87 60</b>		<b>Bouton d'arrêt de mallette pour RX</b> <i>Lock button for RX removable case</i>		<b>70 89 63</b>
	<b>Équerre F1 D&amp;G</b> <i>F1 Corner Innenwinkel (F1)</i>	La paire <i>Pair Paar</i>	<b>70 87 80</b>				







**Rive**

Impasse Madeleine Brès  
77127 LIEUSAIN  
France

**Tél. : 00 33 (1) 64 05 03 57**

Fax : 00 33 (1) 64 05 26 79

Professionnels / Professionals : [sales@rive-france.com](mailto:sales@rive-france.com)

Particuliers / Individuals : [contact@rive-france.com](mailto:contact@rive-france.com)

[www.rive-france.com](http://www.rive-france.com)